



SEMANA: del 02 al 08 de Marzo del 2018

» INFORMACIONES DE INTERÉS

Convocatoria Subasta Competitiva Notas del Banco Central: Martes 13 de Marzo del 2018

Serie	Fecha Emisión	Fecha de Vencimiento	Monto a Subastar	Cupón
DOBCNO09.50%150121	15 de Enero de 2018	15 de Enero de 2021	DOP 1,000.0 MM	9.50%
DOBCNO10.00%130123	13 de Enero de 2018	13 de Enero de 2023	DOP 1,000.0 MM	10.00%
DOBCNO10.50%140325	14 de Marzo de 2018	14 de Marzo de 2025	DOP 3,000.0 MM	10.50%

Convocatoria Subasta Competitiva Notas del Banco Central, extraído de: https://www.bancentral.gov.do/instrumentos_inversion/notas_convocatoria.pdf

Valdez Albizu expone sobre los resultados de la economía dominicana

Al participar en la 282 Reunión del Consejo Monetario Centroamericano (CMCA), celebrada en Managua, Nicaragua, el gobernador del Banco Central de la República Dominicana, licenciado Héctor Valdez Albizu, destacó la mejoría experimentada por la economía dominicana, la cual, a pesar de los retos enfrentados en el último trimestre del año debido a los fenómenos climáticos que afectaron al país, logró una expansión acumulada del PIB real de 4.6% al cierre de 2017, una inflación interanual de 4.20%, esperándose un crecimiento de 5.5% para el presente año 2018.

Valdez Albizu expone sobre los resultados de la economía dominicana, extraído de: https://www.bancentral.gov.do/notas_bc/2018/03/02/2937/valdez-albizu-expone-sobre-los-resultados-de-la-economia-dominicana

» INDICADORES MACROECONÓMICOS

Tasa de Cambio

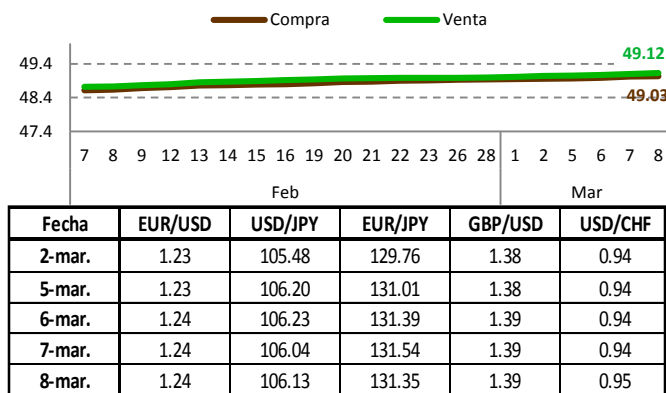

Devaluación DOP/ USD

Fecha	Diaria	30 días	Año corrido	12 meses
2-mar.	0.06%	1.29%	1.53%	3.87%
5-mar.	0.02%	1.28%	1.56%	3.85%
6-mar.	0.04%	1.28%	1.60%	3.87%
7-mar.	0.07%	1.31%	1.67%	3.89%
8-mar.	0.04%	1.32%	1.71%	3.94%

Operaciones de Compra y Venta de División

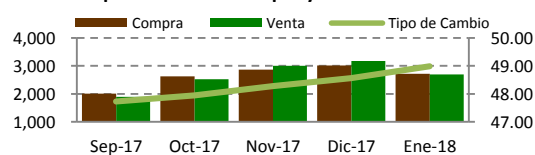

Tasa Acumulada de Inflación

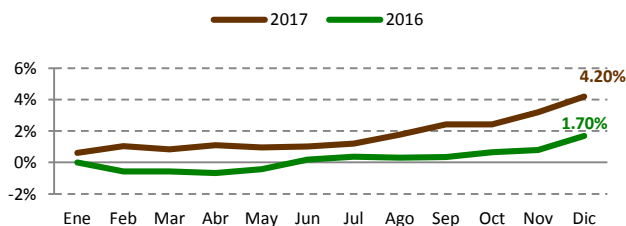

GOBIX

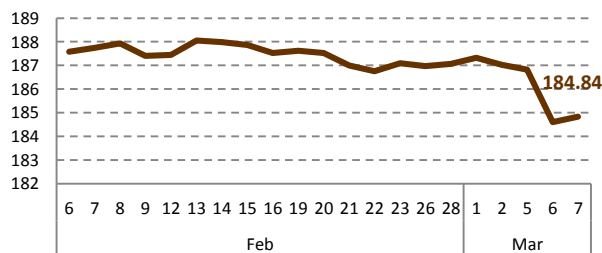

Fuente: BVRD



SEMANA: del 02 al 08 de Marzo del 2018

» MERCADO DE CAPITALES

Mercado Local

Tasa de Interés (Bancos Múltiples)

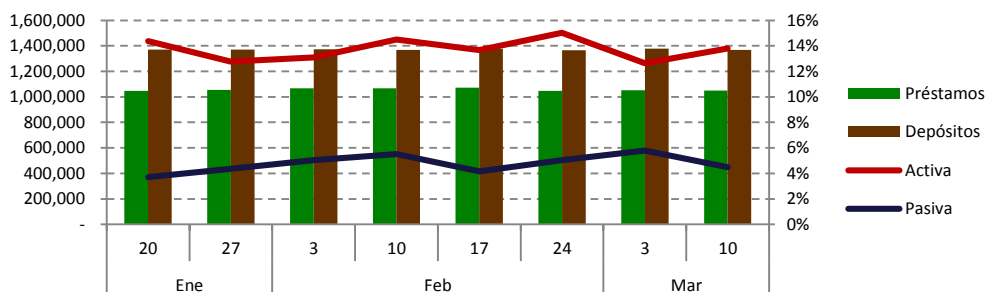

Banco Central de la República Dominicana

Subasta Letras (DOP millones)

07-Marzo

Días al Venc.	Monto Subasta	Ofertas Recibidas	Ofertas Adjudicadas	Rendimiento
56	50	210	160	6.13%
84	50	57	7	6.50%
112	100	desierta	desierta	desierta
210	150	20	20	6.99%
301	150	83	33	7.14%
Total	500	369	219	6.36%

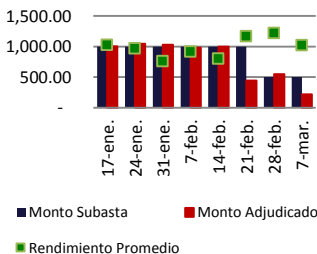

Depósitos Remunerados de Corto Plazo

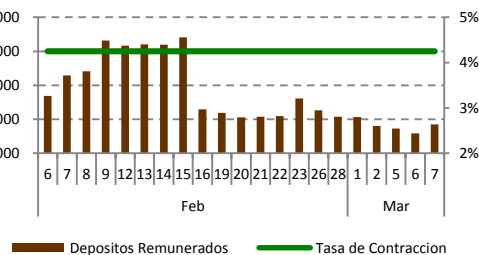

Rendimiento Instrumentos Locales

Rendimiento Bonos Domesticos MH

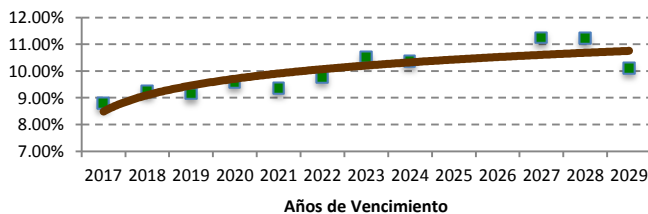

Rendimiento de Letras BCRD

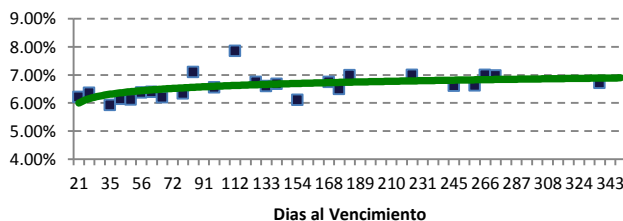

Precio Bonos Soberanos

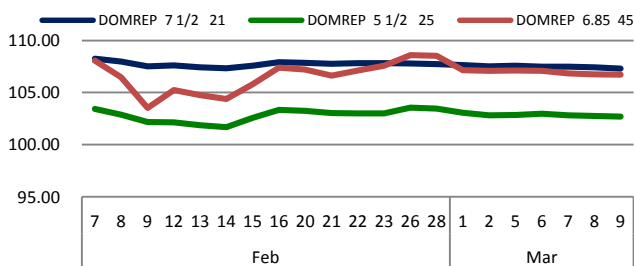

Deuda Pública

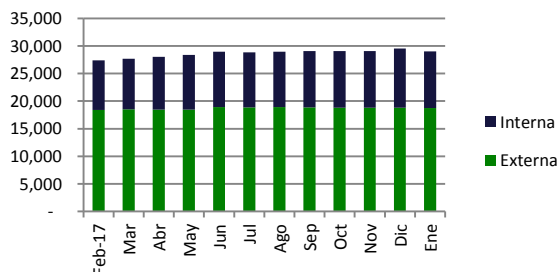



SEMANA: del 02 al 08 de Marzo del 2018

Actividad Económica Local

Reservas Internacionales Acumuladas

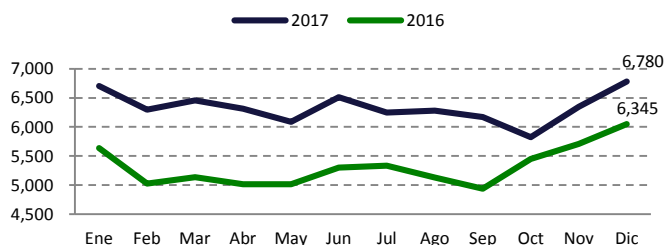

Remesas Mensuales

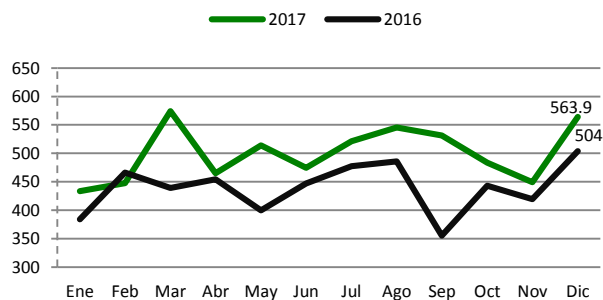

Composición Cartera de Inversiones AFP

DOP 471,594.30MM a Diciembre 2017

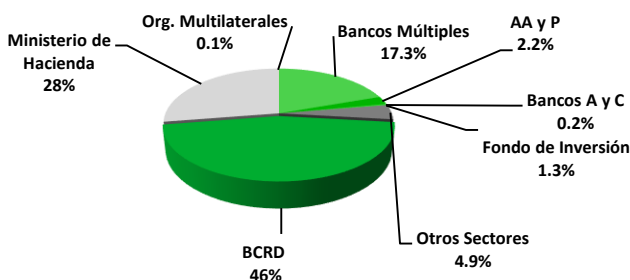

Números de Turistas Mensuales

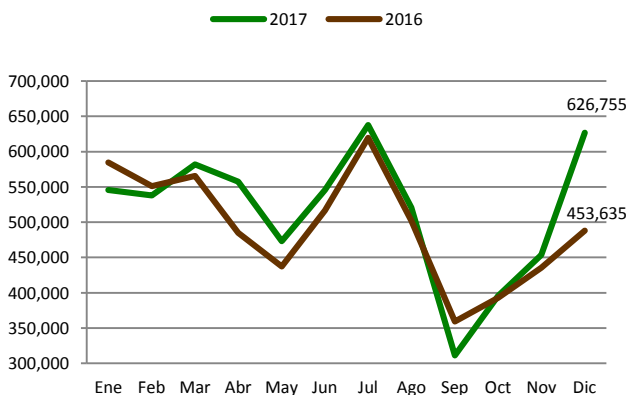

Precio Combustibles

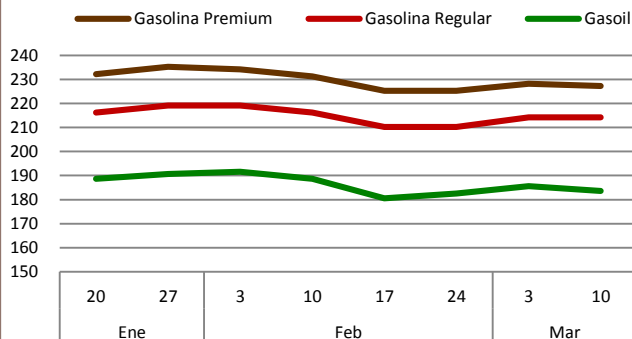



SEMANA: del 02 al 08 de Marzo del 2018

Emisiones en Circulación por BHD León Puesto de Bolsa

Emisor	Calificación:	Títulos Colocados	Vencimiento	Tasa Actual
BANCO CONFISA <small>GRUPO FINANCIERO CONFISA</small>	BBB+	DOP 50MM	04 Dic. 2020	9.25%
		DOP 50MM	18 Dic. 2020	9.25%
		DOP 150 MM	06 Feb. 2021	9.00%
BANCO BACC <small>GRUPO FINANCIERO BACC</small>	A-	DOP 100 MM	22 Dic. 2020	9.10%
		DOP 100 MM	06 Mar. 2021	8.90%
CEPM <small>Consorcio Energético Punta Cana-Máicao</small>	AAA (dom)	USD 25MM	12 Nov. 2025	5.15%
		USD 10.3 MM	20 Abril 2026	6.25%
		USD 20.6 MM	20 Abril 2026	6.25%
		USD 21 MM	20 Abril 2026	6.25%
CEPP <small>GRUPO FINANCIERO CEPP</small>	BB- (dom)	USD 5MM	12 Mar. 2019	6.00%
		USD 5MM	12 Mar. 2019	6.00%
MOTOR CREDITO <small>BANCO DE AHORRO Y CREDITO</small>	A- (dom)	DOP 100 MM	03 May. 2019	9.65%
		DOP 100 MM	12 Dic. 2019	10.15%
		DOP 100 MM	03 Ago. 2019	9.65%
		DOP 100 MM	06 Sept. 2020	9.75%
		DOP 100 MM	02 Feb. 2020	10.15%
BANFONDESA <small>BANCO DE FONDOS DE INVERSIÓN</small>	A- (dom)	DOP 100 MM	21 Ago. 2020	9.60%
IIFC <small>International Finance Corporation</small>	AAA (Standard & Poor's)	DOP 180.3MM	21 Ene. 2023	8.75%

Mercado Mundial

Bolsas Mundiales

Fecha	Germany DAX		Sao Paulo BEVESPA		Mexico IPC	
	Cierre	Variación	Cierre	Variación	Cierre	Variación
2-mar.	11,929.98	-2.14%	84,730.94	-0.19%	47,599.42	0.55%
5-mar.	12,090.87	1.35%	86,022.83	1.52%	47,720.91	0.26%
6-mar.	12,168.19	0.64%	86,505.55	0.56%	48,085.40	0.76%
7-mar.	12,245.36	0.63%	84,858.19	-1.90%	47,578.47	-1.05%
8-mar.	12,326.38	0.66%	84,586.19	-0.32%	47,850.41	0.57%

Tasa Libor

Fecha	1 mes	3 meses	6 meses	12 meses
5-mar.	1.69%	2.03%	2.23%	2.50%
6-mar.	1.70%	2.03%	2.23%	2.50%
7-mar.	1.71%	2.05%	2.24%	2.51%
8-mar.	1.72%	2.06%	2.25%	2.52%
9-mar.	1.74%	2.07%	2.26%	2.53%

Precios del Crudo Futuro

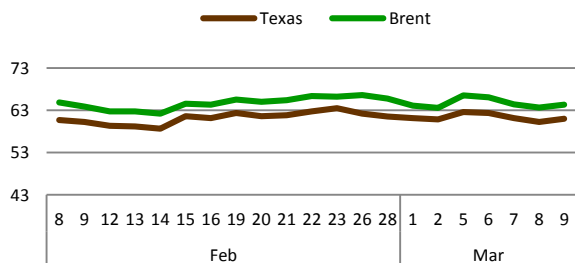

Precio Oro y Plata

