

## CABARET

Pasta e risate  
per aiutare  
i terremotati

**P**ASTA, RISATE e beneficenza. Una serata particolare, quella in via Valvassori Peroni 56, prima al bar Joy, poi all'Auditorium Stefano Cerri. Si comincia al Joy alle 19,30 con una amatriciana cucinata secondo l'antica ricetta, da prenotare al costo di 8 euro compreso un bicchiere di vino al 335,6940554. Il ricavato andrà ai paesi del Centro sconvolti dal terremoto (e non solo Amatrice. Subito dopo si passerà all'Auditorium del Joy per una serata della rassegna cabarettistica Stand up, che farà salire sul palco otto

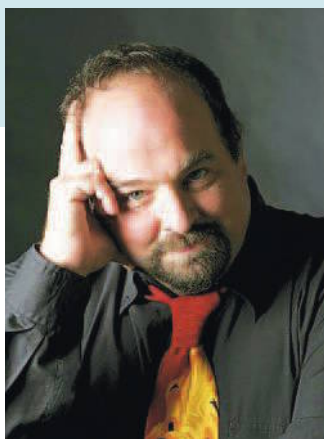

comici: Clara Campi, Stefano Grimelli, John Vincent, Carlo Joly, il duo Bonus Malus, Alessandra Brambilla e il veterano Dado Tedeschi (nella foto). L'ingresso è gratuito, ma è molto gradita un'offerta libera sia nella quantità che nella associazione da beneficiare, scegliendo tra alcune presenti sul posto.

**Joy e Auditorium Stefano Cerri** via Valvassori Peroni 56, ore 19,30, ingresso 8 euro. Prenotare al 335.6940554

© RIPRODUZIONE RISERVATA



**Lo spettacolo.** Barnaba Fornasetti firma il Don Giovanni al Teatro dell'Arte: "Surreale, metafisico, mai didascalico"

# Un designer all'opera

NICOLETTA SGUBEN

**A**RACCONTARE di design e di pregiati libri è molto più a suo agio Barnaba Fornasetti. Regna in quel mondo da tre decenni occupandosi dell'atelier del padre: il celebre Piero, talento fra i più originali dell'arte decorativa, morto nel 1988. A parlare di lirica un filo di timidezza emerge. Svelando la consapevolezza di chi si confronta con un mondo totalmente altro, per di più partendo dalla vetta: il *Don Giovanni* di Mozart che stasera debutta al Teatro dell'Arte. «È stata una follia: ho sempre considerato la lirica noiosissima e mi sono sempre tenuto a distanza dalla classica. Ma la passione del direttore d'orchestra Simone Toni mi ha contagiato», confessa il 66enne Fornasetti, per la prima volta traslato a scene di un melodramma. «Il progetto è d'équipe - sottolinea - mi consola che i miei compagni d'avventura hanno esperienza su campo». Ovvero lo stilista Romeo Gigli ideatore dei costumi, il

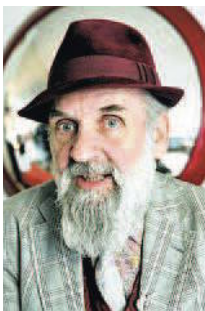

**DOVE E QUANDO**  
Teatro dell'Arte, viale Alemagna 6, stasera e sabato ore 20, 180/30 euro, info: 02.36555625  
Nella foto una scena dell'allestimento

regista Davide Montagna, Gigi Saccomandi alle luci, l'ensemble di strumenti d'epoca Silete Venti («la loro energetica filologia ha presa su uno come me di estrazione roccettara») e un cast di voci capitanato da Riccardo Novaro.

**Tre aggettivi per definire l'allestimento.**

«Surreale, metafisico, mai didascalico».

**Cioè niente statua del Commendatore?**

«Sì, sentirà solo la voce, ben più temibile della statua (sempre un po' kitch). Sullo sfondo gigantesche posate di foggia antica si dissolvono in prospettiva, facendo apparire l'anima del Commendatore come una fiamma bianca: ectoplasma che s'inghiotte Don Giovanni e la tovaglia della tavola imbandita».

**Posate fornasettiane?**

«Sì, e anche l'emblematico viso di donna tratto da un piatto e altre nostre immagini iconiche, normalmente su oggetti o su arredi, modificate per il palco e in parte inedite».

**Perché non ama la lirica?**

«Per tradizione di famiglia. Mio nonno, ba-

ritono per diletto innamorato dell'opera, pianificò l'avvenire dei suoi figli: una doveva diventare maestra di pianoforte (il giorno del diploma ha dato fuori di testa), l'altro doveva fare il direttore d'orchestra e scrivere almeno un'opera (lo zio ha imparato a suonare il piano tipo macchinetta e lì s'è fermato) e con mio padre fu un disastro: ribelle di natura, attratto dall'arte figurativa, si rifiutò. Rifiuto che poi è passato a me».

**Fino a che non ha deciso di regalarsi un "Don Giovanni".**

«Già, un regalo che m'è costato un bagno di sangue dal punto di vista economico, anche se tutti, motivati dalla passione, hanno lavorato al minimo sindacale».

**Quantifichiamo il bagno di sangue.**

«Circa un milione. Le due date milanesi servono per promuovere lo spettacolo (il Teatro dell'Arte è troppo piccolo per coprire le spese), i conti giusti li faremo a gennaio, alla Pergola di Firenze».

© RIPRODUZIONE RISERVATA

## MUSEI

## CENACOLO VINCIANO

S. Maria delle Grazie, ore 8.15-18.45, lun 16.30-22, gio-dom 19-22, euro 8, pren. obblig. 0292800360, cenacolovinciano.net.

## PINACOTECA DI BRERA

Via Brera 28, 02.92800361, ore 8.30-19.15, chiuso lunedì, 10-7 euro.

## MUSEO DEL NOVECENTO

Arengario, via Marconi, 02.88444061, ore 9.30-19.30 lun 14.30-19.30, gio e sab 9.30-22.30, 5-3 euro.

## VILLA NECCHI CAMPIGLIO

Via Mozart 14, 02.7634.0121, mer-dom 10-18, euro 10 euro, bambini (4-12 anni) 4 euro.

## MUSEO DIOCESANO

Corso di Porta Ticinese 95, 02.89420019, mar-dom 10-18, ingresso 8 euro (mart. euro 4).

## MUSEO DI STORIA NATURALE

Corso Venezia 55, 02.88463337, mar-dom 9-17.30 euro 5-3.

## MUSEO TEATRALE DELLA SCALA

Largo Ghiringhelli 1 (piazza Scala), 02.88797473, tutti i giorni 9-17.30, ultimo ingresso alle 17, 5-4 euro.

## PINACOTECA AMBROSIANA

Piazza Pio XI 2, 02.80692215, mar-dom 10-18, chiuso lunedì, 20-15 euro.

## MOSTRE

## PALAZZO REALE

- **Rubens e la nascita del Barocco.** Fino al 26-02-2017.

- **Escher.** Fino al 22-01-2017.

- **Hokusai, Hiroshige, Utamaro.** Fino al 29-1-2017.

Piazza Duomo 12, lun 14.30-19.30, mar, mer, ven, dom 9.30-19.30, gio e sab 9.30-22.30, euro 12-10.

## TRIENNALE

- **L'altro sguardo. Fotografie italiane 1965-2015.** Fino all'8-1, 6-5 euro.

- **Women in Italian Design.** Fino al 19-2, 8-6,50 euro viale Alemagna 6, mar-dom 10.30-20.30.

## MUDEC

- **Basquiat.** Fino al 26-2.

- **Homo sapiens.** Fino al 26-2, 12-10 euro.

- **Collezione Permanente.** Gratuita. Via Tortona 56, lun 14.30-19.30, mar-dom 9.30-19.30, gio e sab 9.30-22.30 infoline 0254917.

## HANGAR BICOCCA

- **Kishio Suga, "Situations",** fino al 29 gennaio.

- **Laure Provost, "GDM - Grand Dad's Visitor Center"** via Chiese 2, gio-dom 11-23, ingresso libero, 0266111573.

## LEGNI PREZIOSI

Pinacoteca Giovanni Züst, p.zza della Chiesa, Rancate, mar-ven 9-12, 14-18, sab, dom e festivi 10-12, 14-18, fino al 22-01.

## Il tempo in Lombardia

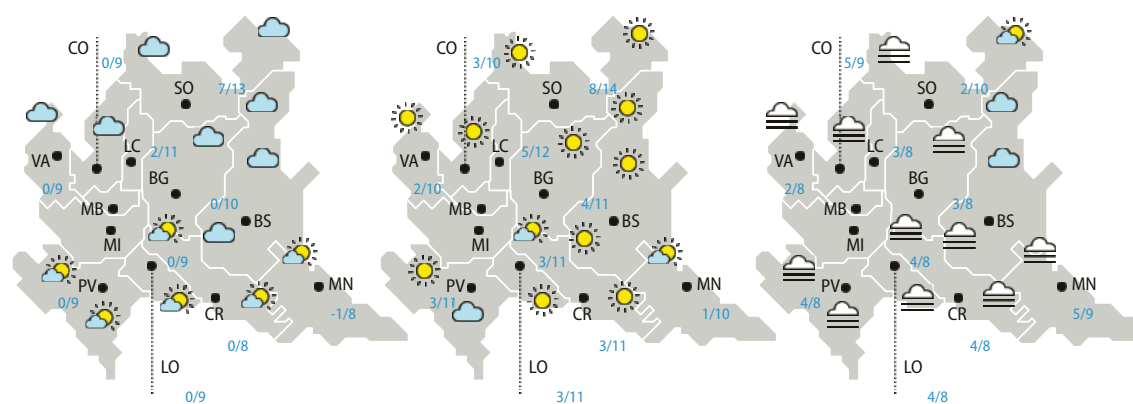

## OGGI

## UV

## 1

## DOMANI

## UV

## 1

## DOPODOMANI

## UV

## 1

Continua un tempo stabile e ampiamente soleggiato su tutta la regione, ma con una maggiore e più diffusa parziale nuvolosità, specie sui rilievi, per correnti un po' più miti occidentali. Le temperature sono in lieve aumento e comprese tra 8 e 12 gradi, minime oscillanti tra -1 e 5 gradi.

La pressione è in ulteriore rinforzo su tutte le nostre regioni. Bel tempo soleggiato e stabile pressoché ovunque con assenza quasi assoluta di nubi, o soltanto poche velature sparse. Temperature massime più miti e comprese tra 10 e 13 gradi, minime tra 1 e 8 gradi.

Tempo in prevalenza asciutto e anche con ampie schiarite soleggiate sui settori alpini. Parziale nuvolosità sulle Prealpi, nebbie diffuse e fitte per tutto il giorno, invece, sulle pianure. Temperature massime più miti e comprese tra 8 e 9 gradi, minime tra 2 e 5 gradi.

LEGENDA INDICE UV 0-2 Basso 3-5 Moderato 6-7 Alto 8-10 Molto alto >11 Estremo

centimetri

il Meteo

## QUALITÀ DELL'ARIA

Dati in mcg/m<sup>3</sup>SO<sub>2</sub> PM<sub>10</sub> NO<sub>2</sub>

Soglia allarme 125 50 200

Piazzale Abbiategrasso	--	--	--
Viale Liguria	--	--	75
Viale Marche	--	--	79
Parco Lambro	--	--	--
V. Senato	--	20	83
Verziere	--	21	80
P.le Zavattari	--	--	--

	CO	O3	BEN
Piazzale Abbiategrasso	--	--	--
Viale Liguria	0.8	--	--
Viale Marche	1.0	--	1.6
Parco Lambro	--	--	--
V. Senato	0.9	--	1.2
Verziere	--	46	--
P.le Zavattari	--	--	--

FONTE: ARPA

**CONCERTO DI NATALE**  
DELL'ASSOCIAZIONE HOPE ONLUS  
A FAVORE DEI BAMBINI COLPITI DAL TERREMOTO IN CENTRO ITALIA  
BASILICA DI SANTA MARIA DELLE GRAZIE  
12 DICEMBRE 2016 ORE 21  
**è**  
Natale con HOPE  
Prenotazioni: Associazione Hope Onlus, Via Spertaco, 10 - Milano, segreteria@hopeonlus.org, t. 02 36598688  
Prenota il tuo biglietto al n. 02 36598688 o sul sito [www.hopeonlus.org](http://www.hopeonlus.org)



## &gt; VISTIDA

## ROBERTO NEPOTI

**MECHANIC RESURRECTION**  
di Dennis Gansel con Jason Statham, Jessica Alba, Tommy Lee Jones

Arthur Bishop si è ritirato dalla professione di killer a pagamento e vuol solo stare in Brasile con la sua bella. Ma quando gliela rapiscono, si vede costretto a compiere tre omicidi impossibili. *Professione assassino* era un inutile remake di un non memorabile film con Charles Bronson, dove Jason Statham sostituiva il vecchio Chuck. Ed ecco un inutile sequel di quello, in cui Jason arriva a risparmiare una delle sue tre espressioni facciali. **(Uci Bicocca, Uci Certosa)**

**LA VERITÀ NEGATA**

di Mick Jackson, con Rachel Weisz, Tom Wilkinson, Timoty Spall

David Irving, secondo il quale la Shoah non è mai avvenuta, cita in giudizio la professoressa Deborah Lipstadt per averlo definito negazionista. Nel sistema giuridico britannico spetta all'accusato l'onere di scagionarsi. Eccellente versione di un episodio (incredibile ma) vero, coinvolgente e ben interpretata. E che mostra, piaccia o no, il reale funzionamento della giustizia, fuori dalle retoriche del "film di processo" all'americana. **(Apollo)**

**PALLE DI NEVE**

film d'animazione di Jean-François Pouliot e François Brisson

Durante le vacanze invernali, i ragazzi di un villaggio si sfidano a un'epica guerra di palle di neve. Da una parte c'è l'esercito di Frank, dall'altro quello di Sophie: in realtà, i due leader opposti si sentono reciprocamente attratti. Remake di una pellicola degli anni '80 realizzata in Quebec, un film d'animazione dove ogni ragazzino (gli adulti latitano) è connotato con un unico tratto. Abbastanza piacevole per l'intera famiglia. **(Odeon, Plinius, Uci Bicocca)**

**FAI BEI SOGNI**

di Marco Bellocchio, con Bérénice Bejo e Valerio Mastandrea

Da piccolo Massimo perde la madre. Diventato un giornalista affermato, non riesce a liberarsi dal fantasma della sua misteriosa scomparsa. Il tema della perdita è sempre stato congeniale a Bellocchio; che però, questa volta, porta sullo schermo il best-seller autobiografico di Massimo Gramellini illustrandone i fatti senza troppa convinzione. Meglio la parte dell'infanzia del protagonista, messa in scena come una storia orrorifica. **(Anteo)**



## LE PRIME

**AMORE E INGANNI**

di Whilt Stillman (Apollo) commedia Intrighi di famiglia alla fine del XVIII secolo in Inghilterra

**I CORMORANI**

di Fabio Bobbio (Beltrade) commedia Il passaggio dall'infanzia all'adolescenza di Matteo e Samuele

**FREE STATE OF JONES**

di Gary Ross (Apollo, Eliseo, Odeon, Uci Bicocca e Uci Certosa) drammatico, azione Nella guerra civile americana, un infermiere sudista diserta e si ribella

alla prepotenza militare dei confederati

**LA MIA VITA DA ZUCCHINA**

di Claude Barras (Arcobaleno, Ducale) animazione, drammatico Un bimbo senza genitori incontra nuovi amici in orfanotrofio

**UN NATALE AL SUD**

di Federico Marsicano (Odeon, Uci Bicocca, Uci Certosa) commedia Il classico panettone natalizio affronta il tema dell'amore virtuale

**ROCK DOG**

di Ash Brannon (Odeon, Plinius, Uci Bicocca e Uci Certosa) animazione Il mastino napoletano appassionato di rock

**SULLY**

di Clint Eastwood (Anteo, Apollo, Arcobaleno, Cenerale v.o., Colosseo, Ducale, Eliseo, Gloria, Odeon, Orfeo, Plinius, Uci Bicocca, Uci Certosa) drammatico La drammatica avventura del pilota di airbus Chesley Sullenberger costretto a un atterraggio di emergenza nel fiume Hudson

**MILANO ORARI SERVIZI**

<b>ANTEO SPAZIOCINEMA</b> <a href="http://www.spaziocinema.info">www.spaziocinema.info</a>	VIA MILAZZO, 9 - 02/65.97.732	
<b>FAI BEI SOGNI</b>	▲ Sala Cinquanta	15.00 (€5,50) 20.00-22.30 (€8,50) P50
<b>SNOWDEN</b>	▲ Sala Cento	15.00-17.30 (€5,50) 20.00-22.30 (€8,50) P100
<b>IO, DANIEL BLAKE</b>	■ Sala Duecento	14.30-16.30 (€5,50) 20.30-22.30 (€8,50) P200
<b>SULLY</b>	▲ Sala Quattrocento	14.50-16.45 (€5,50) 18.40-20.35-22.30 (€8,50) P400
<b>APOLLO SPAZIOCINEMA</b> <a href="http://www.spaziocinema.info">www.spaziocinema.info</a>	GALLERIA DE CRISTOFORIS, 3 - 02/78.03.90	
<b>SULLY</b>	▲ Sala Gea	13.00-15.30 (€5,50) 17.50-20.00-21.50 (€8,50) P300
<b>FREE STATE OF JONES</b>	▲ Sala Fedra	13.00-15.00 (€5,50) 18.40-21.15 (€8,50) P200
<b>AMORE E INGANNI</b>	■ Sala Elettra	13.00-15.00 (€5,50) 16.50-20.00 (€8,50) P150
<b>ANIMALI NOTTURNI V.O.</b>	▲ Sala Elettra	17.50-19.45-22.00 (€8,50) P150
<b>YO-YO MA E I MUSICISTI DELLA VIA DELLA SETA</b>	Sala Dafne	13.00 (€5,50) P130
<b>3 GENERATIONS - UNA FAMIGLIA...</b>	Sala Dafne	15.40 (€5,50) 17.40-21.50 (€8,50) P130
<b>LA VERITÀ NEGATA</b>	■ Sala Urania	13.00-15.30 (€5,50) 17.40 (€8,50) P130
<b>ARCOBALENO FILMCENTER</b> <a href="http://www.cinenauta.it">www.cinenauta.it</a>	VIALE TUNISIA, 11 - 02/29.40.6054	
<b>SULLY</b>	▲ Sala 1	15.00-17.30-19.40-21.30 P318
<b>ANIMALI FANTASTICI E DOVE TROVARLI</b>	▲ Sala 2	14.40-16.30 P108
<b>FILMMAKER 2016</b>	Sala 2	19.15-21.30 P108
<b>ANIMALI NOTTURNI</b>	▲ Sala 3	17.10-19.20 P108
<b>JULIETA RASSEGNA REPLAY A 3 EURO</b>	■ Sala 3	21.30 P108
<b>LA MIA VITA DA ZUCCHINA</b>	★ Sala 3	15.00 P108
<b>ARIOSTO SPAZIOCINEMA</b> <a href="http://www.spaziocinema.info">www.spaziocinema.info</a>	VIA ARIOSTO, 16 - 02/87.08.5730	
<b>AMERICAN PASTORAL</b>	▲	17.00 (€5,00) P250
<b>IN GUERRA PER AMORE</b>		15.00 (€5,00) 19.20-21.15 (€7,50) P250
<b>ARLECCHINO</b> <a href="http://www.ccgq.it">www.ccgq.it</a>	VIA S.PIETRO ALL'ORTO, 9 - 02/76.00.12.14	
<b>AGNUS DEI</b>	★	15.00-17.30-20.00-22.30 P300
<b>BELTRADE</b>	VIA OXILIA, 10 - 02/26.82.05.92	
<b>I CORMORANI</b>	■	21.20 (€6,50) P200
<b>I VOLTI DELLA VIA FRANCIGENA</b>		18.20 (€6,50) P200
<b>LA RAGAZZA SENZA NOME</b>	■	16.20 (€6,50) P200
<b>L'ANIMA NERA DI DONALD TRUMP</b>		19.20 (€6,50) P200
<b>LO AND BEHOLD. INTERNET: IL FUTURO È OGGI</b>	■	13.00 (€6,50) P200
<b>MIA MADRE FA L'ATTRICE</b>		14.50 (€6,50) P200
<b>L'AMICO</b>		20.00 (€3,00) P200
<b>CENTRALE</b> <a href="http://www.multisalacentrale.it">www.multisalacentrale.it</a>	VIA TORINO, 30/32 - 02.87.48.26	
<b>SULLY V.O. SOTTOTIT. IN ITALIANO</b>	▲ Sala 1	14.30 (€5,00) 17.00-19.20-22.00 (€7,50) P120
<b>SING STREET</b>	■ Sala 2	14.30 (€5,00) 17.00-22.00 (€7,50) P90
<b>SNOWDEN V.O. SOTTOTIT. IN ITALIANO</b>	▲ Sala 2	19.20 (€7,50) P90
<b>CINEMAX SAN CARLO</b>	VIA ENRICO MOROZZO DELLA ROCCA, 12 - 02/481.99689	
<b>RIPOSO</b>		
<b>CINETEATRO STELLA</b>	VIA PEZZOTTI 53 - 02/8464710	
<b>SUFFRAGETTE</b>	▲	15.30-20.45 (€5,00)
<b>CINEWANTED</b> <a href="http://www.wantedcinema.eu">www.wantedcinema.eu</a>	VIA TERTULLIANO 68 - 334/6763643	
<b>RIPOSO</b>		
<b>COLOSSEO</b> <a href="http://www.ccgq.it">www.ccgq.it</a>	VIALE MONTE NERO, 84 - 02/59.90.13.61	
<b>ANIMALI FANTASTICI E DOVE TROVARLI</b>	▲ Sala Venezia	14.50-17.25-20.00-22.30 P360
<b>ANIMALI NOTTURNI</b>	▲ Sala Cannes	15.00-17.30-20.00-22.30 P150
<b>SULLY</b>	▲ Sala Berlino	14.50-16.45-18.40-20.35-22.35 P170
<b>COME DIVENTARE GRANDI ...</b>	Sala Sundance	14.50-16.45-18.40 P160
<b>LA RAGAZZA DEL TRENO</b>	▲ Sala Sundance	22.30 P160
<b>LA CENA DI NATALE</b>	Sala Lucarno	15.30-17.50-20.35-22.30 P60
<b>DUCALE</b> <a href="http://www.cinenauta.it">www.cinenauta.it</a>	PIAZZA NAPOLI, 27 - 02/4771.9279	
<b>SULLY</b>	▲ Sala 1	15.00-17.30-19.40-21.30 P350
<b>ANIMALI FANTASTICI E DOVE TROVARLI</b>	▲ Sala 2	19.00-21.30 P125
<b>LA MIA VITA DA ZUCCHINA</b>	★ Sala 2	15.00-17.30 P125
<b>ANIMALI FANTASTICI E DOVE TROVARLI</b>	▲ Sala 3	15.00 P115
<b>ANIMALI NOTTURNI</b>	▲ Sala 3	17.10-19.20-21.30 P115
<b>LA CENA DI NATALE</b>	Sala 4	15.00-19.40 P115
<b>SNOWDEN</b>	▲ Sala 4	17.00-21.30 P115
<b>ELISEO MULTISALA</b> <a href="http://www.ccgq.it">www.ccgq.it</a>	VIA TORINO, 64 - 02/72.00.82.19	
<b>GENIUS</b>	▲ Sala Kubrick	15.15-17.50-20.20 P148
<b>IN GUERRA PER AMORE</b>	Sala Kubrick	22.35 P148
<b>SULLY</b>	▲ Sala Olmi	15.15-17.50-20.20-22.35 P149
<b>FREE STATE OF JONES</b>	▲ Sala Scorsese	15.00-17.30-19.55-22.30 P149
<b>SNOWDEN</b>	▲ Sala Truffaut	15.00-17.30-20.00-22.30 P149

**MILANO ORARI SERVIZI**

<b>GLORIA MULTISALA</b> <a href="http://www.multisalagloria.it">www.multisalagloria.it</a>	CORSO VERCELLI, 18 - 02-48.00.89.08	
<b>SULLY</b>	▲ Sala Marilyn	15.15-17.30 (€5,70) 20.00-22.10 (€8,50) P329
<b>ANIMALI FANTASTICI E DOVE TROVARLI</b>	▲ Sala Garbo	14.50-17.10 (€8,70) 19.45-21.50 (€9,70) P316
<b>MEXICO</b> <a href="http://www.cinemamexico.it">www.cinemamexico.it</a>	VIA SAVONA, 57 - 02/48.95.18.02	
<b>GENIUS V.O. SOTTOTIT. IN ITALIANO</b>	▲	15.00 (€5,00) 17.10-19.20-21.30 (€7,50) P286
<b>ODEON - THE SPACE CINEMA</b> <a href="http://www.thespacecinema.it">www.thespacecinema.it</a>	VIA SANTA RADEGONDA, 8 - 892111	
<b>ANIMALI FANTASTICI E DOVE TROVARLI</b>	▲ Sala 1	12.30-15.40-18.50-22.00 P912
<b>SULLY</b>	▲ Sala 2	11.55-14.30-17.05 (€7,20) 19.40-22.15 (€9,00) P429
<b>DON'T CRACK UNDER PRESSURE</b>	Sala 3	20.10 P201
<b>UN NATALE AL SUD</b>	Sala 3	13.10-15.35-17.50 (€7,20) 22.35 (€9,00) P201
<b>COME DIVENTARE GRANDI ...</b>	Sala 4	13.00-15.20-17.40 (€7,20) P131
<b>MECHANIC: RESURRECTION</b>	Sala 4	22.25 (€9,00) P131
<b>UN NATALE AL SUD</b>	Sala 4	20.30 (€9,00) P131
<b>SNOWDEN</b>	▲ Sala 5	16.20 (€7,20) 19.20-22.20 (€9,00) P115
<b>LA RAGAZZA DEL TRENO</b>	▲ Sala 6	22.10 (€9,00) P122
<b>ONE PIECE GOLD - IL FILM</b>	Sala 6	19.20 (€9,00) P122
<b>PALLA DI NEVE</b>	■ Sala 6	12.30-14.40 (€7,20) P122
<b>ROCK DOG</b>	Sala 6	17.00 (€7,20) P122
<b>LA CENA DI NATALE</b>	Sala 7	15.30-17.50-20.10-22.30 (€7,20) P126
<b>ROCK DOG</b>	Sala 7	13.00 (€7,20) P126
<b>ANIMALI NOTTURNI</b>	▲ Sala 8	19.00-21.45 (€9,00) P72
<b>FREE STATE OF JONES</b>	▲ Sala 8	15.50 (€7,20) P72
<b>SNOWDEN</b>	▲ Sala 8	12.40 (€7,20) P72
<b>FREE STATE OF JONES</b>	▲ Sala 9	18.40-21.50 (€9,00) P114
<b>SULLY V.O.</b>	▲ Sala Suite	21.00 P32
<b>ORFEO MULTISALA</b> <a href="http://www.multisalaorfeo.it">www.multisalaorfeo.it</a>	VIALE CONI ZUGNA, 50 - 02/89.40.30.39	
<b>ANIMALI FANTASTICI E DOVE TROVARLI</b>	▲ Sala Blu	14.45 (€5,50) 17.20-19.55-22.30 (€8,50) P290
<b>ANIMALI NOTTURNI</b>	▲ Sala Verde	15.00 (€5,50) 17.30-20.00-22.30 (€8,50) P290
<b>SULLY</b>	▲ Sala Rossa	14.45 (€5,50) 16.40-18.35-20.30-22.30 (€8,50) P720
<b>PALESTRINA</b>	VIA PALESTRINA, 7 - 02/87.241.925	
<b>CAROL</b>	▲	16.00-18.30 (€5,00) 21.00 (€6,00) P225
<b>PLINIUS MULTISALA</b> <a href="http://www.multisalaplinius.com">www.multisalaplinius.com</a>	VIALE ABRUZZI, 28/30 - 02/29.53.11.03	
<b>ANIMALI FANTASTICI E DOVE TROVARLI</b>	▲ Sala 1	15.00-18.00-21.00 P438
<b>SULLY</b>	▲ Sala 2	15.30-17.50-20.10-22.30 P250
<b>GENIUS</b>	▲ Sala 3	20.10-22.30 P250
<b>PALLE DI NEVE</b>	▲ Sala 3	15.30 P250
<b>ROCK DOG</b>	Sala 3	17.30 P250
<b>ANIMALI NOTTURNI</b>	▲ Sala 4	15.00-17.30-20.00-22.30 P249
<b>3 GENERATIONS - UNA FAMIGLIA...</b>	Sala 5	15.30-17.50-20.10-22.30 P141
<b>COME DIVENTARE GRANDI ...</b>	Sala 6	15.00-17.30-20.00-22.30 P74
<b>UCI CINEMAS BICOCCA</b> <a href="http://www.ucinemas.it">www.ucinemas.it</a>	VIALE SARCA, 336 - 892.960	
<b>COME DIVENTARE GRANDI ...</b>	Sala 1	17.35 (€7,70) 20.00 (€9,70) P264
<b>MASTERMINDS - I GENI DELLA TRUFFA</b>	Sala 1	14.50 (€7,70) 22.25 (€9,70) P264
<b>ANIMALI FANTASTICI E DOVE TROVARLI</b>	▲ Sala 2	16.50 (€7,70) P679
<b>COME DIVENTARE GRANDI ...</b>	Sala 2	14.30 (€7,70) P679
<b>SULLY</b>	▲ Sala 2	20.05-22.35 (€9,70) P679
<b>ANIMALI FANTASTICI E DOVE TROVARLI</b>	▲ Sala 3	19.40-22.35 (€10,20) P395
<b>SULLY</b>	▲ Sala 3	14.50-17.20 (€7,70) P395
<b>COME DIVENTARE GRANDI ...</b>	Sala 4	15.00 (€7,70) P303
<b>LA RAGAZZA DEL TRENO</b>	▲ Sala 4	20.10 (€9,70) P303
<b>MECHANIC: RESURRECTION</b>	Sala 4	22.40 (€9,70) P303
<b>TROLLS</b>	Sala 4	17.35 (€7,70) P303
<b>FREE STATE OF JONES</b>	▲ Sala 5	19.35-22.35 (€9,70) P248
<b>LA CENA DI NATALE</b>	Sala 5	14.45 (€7,70) P248
<b>MASTERMINDS - I GENI DELLA TRUFFA</b>	Sala 5	17.00 (€7,70) P248
<b>FREE STATE OF JONES</b>	▲ Sala 6	14.20-17.20 (€7,70) P179
<b>IN GUERRA PER AMORE</b>	Sala 6	22.30 (€9,70) P179
<b>YO-YO MA E I MUSICISTI DELLA VIA DELLA SETA</b>	Sala 6	20.20 (€9,70) P179
<b>A SPASSO CON BOB</b>	▼ Sala 7	19.55 (€9,70) P179
<b>COME DIVENTARE GRANDI ...</b>	Sala 7	22.20 (€9,70) P179
<b>LA RAGAZZA DEL TRENO</b>	▲ Sala 7	14.40-17.10 (€7,70) P179
<b>LA CENA DI NATALE</b>	Sala 8	17.20 (€7,70) 20.00-22.15 (€9,70) P248
<b>TROLLS</b>	Sala 8	14.30 (€7,70) P248
<b>ANIMALI FANTASTICI E DOVE TROVARLI 3D</b>	▲ Sala 9	22.00 (€11,00) P267
<b>ONE PIECE GOLD - IL FILM</b>	Sala 9	14.20-17.00 (€7,70) P267

**LA CENA DI NATALE**

di Marco Ponti con Riccardo Scamarcio e Laura Chiatti

L'anno scorso *lo che amo solo* te era andato piuttosto bene al botteghino. Ed ecco un instant-sequel, con la stessa équipe realizzativa, i medesimi personaggi e attori. Coppia giovane e coppia anziana; la seconda che vuol coronare tardivamente un amore sempre rinviato. Tutti riuniti per il cenone della vigilia di Natale. Se il titolo pare quello di un film di Pupi Avati, il modello è la fiction tv riciclata in un format per il grande schermo. **(Colosseo, Ducale, Odeon, Uci Bicocca, Uci Certosa)**

**LA RAGAZZA DEL TRENO**

di Tate Taylor, con Emily Blunt, Haley Bennett e Rebecca Ferguson

Ogni mattina Rachel, divorziata piena di tormenti, osserva dal treno che la porta a New York la vita di una coppia apparentemente felice. Dal bestseller di Paula Hawkins, un thriller psicologico a ottica femminile dove la parte psicologica si perde in fretta lungo i binari. Restano una quantità di primi piani e un intrigo che, a onta dei tentativi di esaltare la suspense e ribaltare le apparenze, finisce col rivelarsi poco interessante. **(Colosseo, Uci Bicocca)**

**3 GENERATIONS UNA FAMIGLIA QUASI PERFETTA**

di Gaby Dellal, con Elle Fanning, Naomi Watts, Susan Sarandon

L'adolescente Ray, che vive a New York con la mamma single e la nonna, è una ragazza, ma di maschile non ha solo il nomignolo: si sente a disagio nel proprio corpo e ha deciso di diventare un ragazzo. Salvo che, essendo minorenne, ha bisogno dell'autorizzazione di papà. Se le situazioni sono a livello di sitcom, almeno il cast è buono. E il film ha il merito di non cadere nel dramma puro, concedendosi qualche tono da commedia. **(Apollo, Plinius, Uci Bicocca)**

**LA RAGAZZA SENZA NOME**

di Jean-Pierre e Luc Dardenne, con Adèle Haenel e Jérémie Renier

Una sera Jenny Davin non apre la porta del suo ambulatorio a una ragazza, che ha suonato fuori orario. Quando la giovane viene trovata cadavere la dottoressa, perseguitata dai sensi di colpa, cerca di scoprirne l'identità malgrado l'opposizione di tutti. Altro grande film etico dei fratelli Dardenne; i quali, dopo Cannes, lo hanno rimontato e accorciato per renderne più dinamica l'azione. Che resta, comunque, soprattutto interiore. **(Beltrade)**

**MILANO ORARI SERVIZI**





<b>UCI CINEMAS BICOCCA</b> <a href="http://www.ucinemas.it">www.ucinemas.it</a>	VIALE SARCA, 336 - 892.960	
---	----------------------------	--



## IN PROVINCIA

## ORARI

CINEMA ARESE	PIAZZA ALBERTO DALLA CHIESA, 4 - 02.9380390 ARESE
AVE, CESARE!	21.15
UCI CINEMAS MILANO FIORI	VIALE MILANO FIORI - 892.960 ASSAGO
UN NATALE AL SUD	Sala 1 15.15-17.30.20.00-22.20
PALLE DI NEVE	▲ Sala 2 15.30-17.35
ANIMALI NOTTURNI	▲ Sala 2 19.50
LA CENA DI NATALE	Sala 2 22.30
SULLY	▲ Sala 3 15.00-17.15
FREE STATE OF JONES	▲ Sala 3 19.30
COME DIVENTARE GRANDI ...	Sala 3 22.30
MECHANIC: RESURRECTION	Sala 4 15.00-17.20
SNOWDEN	▲ Sala 4 19.40
MASTERMINDS - I GENI DELLA TRUFFA	▲ Sala 4 22.35
ANIMALI FANTASTICI E DOVE TROVARLI	▲ Sala 5 17.00-19.50-22.35
ANIMALI FANTASTICI E DOVE TROVARLI	▲ Sala 6 15.30.21.20
SULLY	▲ Sala 6 19.10
ROCK DOG	▲ Sala 7 15.20-17.40
LA CENA DI NATALE	Sala 7 20.10
MECHANIC: RESURRECTION	Sala 7 22.35
FREE STATE OF JONES	▲ Sala 8 17.00.22.20
MECHANIC: RESURRECTION	▲ Sala 8 20.00
COME DIVENTARE GRANDI ...	Sala 9 15.15-17.30.20.00
SNOWDEN	▲ Sala 9 22.15
TROLLS	Sala 10 15.15-17.35
SULLY	▲ Sala 10 19.50-22.10
ARCADIA BELLINZAGO LOMBARDO	STR. PADANA SUPERIORE, 154 - LOC. VILLA FORNACI - C.C. LA CORTE LOMBARDA - 02.95416444.5 BELLINZAGO LOMBARDO
TROLLS	17.20
ONE PIECE GOLD - IL FILM	17.50
MECHANIC: RESURRECTION	20.30-22.50
PALLE DI NEVE	▲ 17.15
COME DIVENTARE GRANDI ...	17.25-20.00-22.10
SULLY	▲ 17.30-20.10-22.40
ROCK DOG	17.00
ANIMALI FANTASTICI E DOVE TROVARLI	▲ 17.10-19.50-21.00-22.25
SNOWDEN	▲ 19.40-22.35
LA CENA DI NATALE	17.35-20.05-22.20
UN NATALE AL SUD	17.40-20.20-22.30
FREE STATE OF JONES	▲ 18.00-21.10
ANIMALI NOTTURNI	▲ 20.40
AUDITORIUM	VIA BATTISTI, 14 - 02.35.13.15.3 BOLLATE - CASCINA DEL SOLE
IL CITTADINO ILLUSTRE	▲ 21.00
S. GIUSEPPE	VIA ISIMBARDO, 30 - 02.66.50.24.94 BRESCO
BELLA E PERDUTA	▲ 21.00
THE SPACE CINEMA	AUTOSTRADA A8 - USCITA LEGNANO - 892.111 CERRO MAGGIORE
ANIMALI FANTASTICI E DOVE TROVARLI	▲ Sala 1 17.45-21.00
ROCK DOG	Sala 2 16.45
MASTERMINDS - I GENI DELLA TRUFFA	Sala 2 19.10-21.40
COME DIVENTARE GRANDI ...	Sala 3 16.40-19.15-21.50
SNOWDEN	▲ Sala 4 16.00-18.55-21.55
TROLLS	Sala 5 16.25
DON'T CRACK UNDER PRESSURE	Sala 5 20.30
LA RAGAZZA DEL TRENO	▲ Sala 5 22.25
ANIMALI FANTASTICI E DOVE TROVARLI	▲ Sala 6 15.55-19.00-22.05
SULLY	▲ Sala 7 17.05-22.15
SULLY V.O.	▲ Sala 7 19.40
UN NATALE AL SUD	Sala 8 15.55-18.05-20.15-22.30
PALLE DI NEVE	▲ Sala 9 17.00
ANIMALI NOTTURNI	▲ Sala 9 19.25
MECHANIC: RESURRECTION	Sala 9 22.20
FREE STATE OF JONES	▲ Sala 10 15.50-18.55-22.00
LA CENA DI NATALE	Sala 11 17.10-19.40-22.10
CRISTALLO	VIA PUGLIANI, 7/A - 02.45.80.242 CESANO BOSCONI
QUALCOSA DI NUOVO	▲ 16.00-21.15
CINETEATRO DI VIA VOLTA	VIA VOLTA - 02.25.30.82.92 COLOGNO MONZESE
NERUDA	▲ 21.15
AUDITORIUM C.L.E. LA FILANDA	PIAZZA LIBERTÀ - 02.93.26.32.49 CORNAREDO
CAFF SOCIETY	▲ 21.00
CINETEATRO SAN GIOVANNI BOSCO	PIAZZA ROMA - 338.32.44.49.0 GESSATE
QUESTI GIORNI	▲ 21.00
GALLERIA	P.ZZA S. MAGNO - 0331.54.78.65 LEGNANO
LO STAGISTA INASPETTATO	▲ 15.00-21.00
CINEMATTEATRO NUOVO	VIA S. MARTINO, 19 - 02.97.29.13.37 MAGENTA
ANOMALISA	▲ 21.15
ARCADIA MULTIPLEX	VIA M. DELLA LIBERTÀ - 02.95.41.64.44 MELZO
UN NATALE AL SUD	▲
FREE STATE OF JONES	▲
SULLY	▲
ANIMALI FANTASTICI E DOVE TROVARLI	▲
COME DIVENTARE GRANDI ...	▲
LA CENA DI NATALE	▲
EDUARDO	VIA GIOVANNI XXIII, 5/F - 02.57.60.38.81 OPERA
NERUDA D'ESSAI	▲ 17.15.21.15
LE GIRAFFE MULTISALA	VIA BRASILE - 02.91.08.42.50 PADERNO DUGNANO
TROLLS	16.40
NON SI RUBA A CASA DEI LADRI	18.45-20.45-22.45
ANIMALI NOTTURNI	▲ 18.00-20.20-22.40
COME DIVENTARE GRANDI ...	▲ 16.30-18.30-20.30-22.30
UN NATALE AL SUD	▲ 16.30-18.30-20.30-22.20
MASTERMINDS - I GENI DELLA TRUFFA	▲ 16.40-18.40-20.40-22.40
ANIMALI FANTASTICI E DOVE TROVARLI	▲ 17.40-20.15-22.50
MECHANIC: RESURRECTION	▲ 17.00-19.00-21.00
UN NATALE AL SUD	▲ 17.30-19.30-21.30
SULLY	▲ 16.40-18.40-20.40-22.40
ROCK DOG	17.30
QUEL BRAVO RAGAZZO	19.30-21.30
PALLE DI NEVE	▲ 16.40
A SPASSO CON BOB	19.00-21.20
ONE PIECE GOLD - IL FILM	16.30
3 GENERATIONS - UNA FAMIGLIA...	19.00-21.00
ANIMALI FANTASTICI E DOVE TROVARLI	▲ 18.20-21.00
UCI CINEMAS PIOLTELLO	VIA S. FRANCESCO, 33 - 89.29.60 PIOLTELLO
TROLLS	▲ Sala 1 17.30
LA RAGAZZA DEL TRENO	▲ Sala 1 19.50-22.30
LA CENA DI NATALE	▲ Sala 2 17.20-19.40-22.00
PEPPA PIG IN GIRO PER IL MONDO	Sala 3 17.40
ONE PIECE GOLD - IL FILM	Sala 3 19.25
MASTERMINDS - I GENI DELLA TRUFFA	Sala 3 22.15
SULLY IMAX	▲ Sala 4 17.00-19.00-21.00
ANIMALI FANTASTICI E DOVE TROVARLI	▲ Sala 5 19.30-22.30
SULLY	▲ Sala 6 17.50-20.10-22.30
ANIMALI FANTASTICI E DOVE TROVARLI	▲ Sala 7 17.30.20.30
UN NATALE AL SUD	▲ Sala 8 18.00.20.10-22.20
FREE STATE OF JONES	▲ Sala 9 19.20-22.25
ANIMALI NOTTURNI	▲ Sala 10 19.40-22.25
PALLE DI NEVE	▲ Sala 11 17.00
COME DIVENTARE GRANDI ...	▲ Sala 12 17.30-19.50-22.10
MECHANIC: RESURRECTION	▲ Sala 13 17.00-19.30-22.00
SNOWDEN	▲ Sala 14 17.00-19.50-22.40
THE SPACE	C.SO PERTINI, 20 - USCITA 7 BIS TANGENZIALE OVEST - 892.111 ROZZANO
NON Pervenuto	Sala 1
DON'T CRACK UNDER PRESSURE	Sala 4 20.30
MULTISALA TROISI	PIAZZA G. DALLA CHIESA - 02.55.60.42.25 SANDONATO MILANESE
SULLY	▲ Sala 1 21.15
IL CITTADINO ILLUSTRE	▲ Sala 2 21.15
MOVIE PLANET CENTRO COMMERCIALE SAN GIULIANO	S.S. 9 VIA EMILIA, ANGOLO VIA TOLSTOJ - 899552578 SAN GIULIANO
COME DIVENTARE GRANDI ...	Sala 1 17.15-19.55
ANIMALI NOTTURNI	▲ Sala 1 22.10
ANIMALI FANTASTICI E DOVE TROVARLI	▲ Sala 2 16.30-19.20-22.10
PALLE DI NEVE	▲ Sala 3 17.30
LA CENA DI NATALE	▲ Sala 3 19.50-22.10
SULLY	▲ Sala 4 17.30-19.50-22.10
UN NATALE AL SUD	▲ Sala 5 17.30-20.00-22.10
SANFELICINEMA	C.COMMERCIALE SAN FELICE - 02/7530019 SEGRATE
IN GUERRA PER AMORE	21.15
RONDINELLA	VIALE MATTEOTTI, 425 - 02.22.47.81.83 SESTO SAN GIOVANNI
PELÉ CINEMA EEE SPORT	21.15
SKYLINE MULTIPLEX	VIA MILANESE C/O CENTRO SARCA - 02.248.605.47 SESTO SAN GIOVANNI
3 GENERATIONS - UNA FAMIGLIA...	Sala Andromeda 15.20-20.00
ANIMALI NOTTURNI	▲ Sala Andromeda 17.30-22.00
FREE STATE OF JONES	▲ Sala Cassiopea 15.00-19.40-22.25
TROLLS	Sala Cassiopea 17.45
SULLY	▲ Sala Antares 15.20-17.20
ANIMALI FANTASTICI E DOVE TROVARLI	▲ Sala Antares 19.20-22.00
ANIMALI FANTASTICI E DOVE TROVARLI	▲ Sala Polaris 15.00-17.40-21.30
ROCK DOG	Sala Vega 15.30
SULLY	▲ Sala Vega 18.00-20.00-22.00
LA CENA DI NATALE	▲ Sala Pegasus 15.20-20.00-22.15
PEPPA PIG IN GIRO PER IL MONDO	Sala Pegasus 15.30-17.30
COME DIVENTARE GRANDI ...	Sala Alfa 15.20-17.20-19.30
INFERNO	Sala Alfa 21.30
MECHANIC: RESURRECTION	Sala Orion 18.00-20.10-22.30
UN NATALE AL SUD	Sala Aldebaran 15.00-16.55-18.50-20.45-22.40
ANIMALI FANTASTICI E DOVE TROVARLI 3D	▲ Sala Imax 15.50-18.30
SULLY IMAX	▲ Sala Imax 21.20
AUDITORIUM	VIA GRANDI, 4 - 02.32.82.992 SETTIMO MILANESE
FRANTZ CINEMA D'ESSAI	▲ 21.15

 SCHERMO PICCOLO	 SCHERMO MEDIO	 SCHERMO GRANDE	 SCHERMO SUPER
BERGAMO		ORARI	
CONCA VERDE		VIA MATTIOLI, 1 - LOC. LONGUELO - 035.25.13.39	
SULLY		▲ 21.00	
L'EFFETTO ACQUATICO		▲ 21.00	
DEL BORGO		PIAZZA S. ANNA, 51 - 035.270.760	
CAFÉ SOCIETY		▲ 21.00	
MULTISALA SAN MARCO		P.LE REPUBBLICA, 2 - 035/24.04.16	
LA CENA DI NATALE		Sala 1 21.00	
FREE STATE OF JONES		▲ Sala 2 21.00	
STUDIO CAPITOL		VIA TASSO, 41 - 035.24.83.30	
AGNUS DEI		★ Sala 1 21.00	
ANIMALI NOTTURNI		▲ Sala 2 21.00	
LA MIA VITA DA ZUCCHINA		★ Sala 3 20.00	
3 GENERATIONS - UNA FAMIGLIA...		Sala 3 21.30	
GARDEN		VIA XXV APRILE, 1 - 0346/21073-22275 CLUSONE	
BANANA FILM DI QUALITÀ		21.00	
CINESTAR MULTIPLEX CORTENUOVA		VIA TRIESTE, 15 - 0363/992244 CORTENUOVA	
FREE STATE OF JONES		▲ Sala 1 18.25-21.00	
COME DIVENTARE GRANDI ...		Sala 2 18.50	
MECHANIC: RESURRECTION		Sala 2 21.05	
SNOWDEN		▲ Sala 3 18.25-21.00	
ROCK DOG		Sala 4 18.35	
LA CENA DI NATALE		Sala 4 20.45	
UN NATALE AL SUD		Sala 5 18.45-20.50	
ANIMALI FANTASTICI E DOVE TROVARLI		▲ Sala 6 18.25-21.00	
SULLY		▲ Sala 7 18.45-21.15	
IRIDE-VEGA MULTISALA		VIA TORRIONE, 2 - 035/971717 COSTA VOLPINO	
SULLY		▲ Sala Indie 20.00-22.00	
LA CENA DI NATALE		Sala Vega 20.00-22.00	
UCI CINEMAS		VIA LEGALOMBARDA, 39 - 892.960 CUNEO	
ONE PIECE GOLD - IL FILM		Sala 1 17.20	
SULLY		▲ Sala 1 20.10-22.30	
FREE STATE OF JONES		▲ Sala 2 17.00	
LA CENA DI NATALE		Sala 2 20.10-22.30	
SULLY		▲ Sala 3 17.10	
SNOWDEN		▲ Sala 3 19.40	
COME DIVENTARE GRANDI ...		▲ Sala 3 22.40	
ANIMALI FANTASTICI E DOVE TROVARLI		▲ Sala 4 17.00-22.30	
MECHANIC: RESURRECTION		Sala 4 20.00	
COME DIVENTARE GRANDI ...		Sala 5 17.15	
ANIMALI FANTASTICI E DOVE TROVARLI		▲ Sala 5 19.40-22.40	
PALLE DI NEVE		▲ Sala 6 17.30	
COME DIVENTARE GRANDI ...		Sala 6 20.00	
MECHANIC: RESURRECTION		Sala 6 22.45	
SNOWDEN		▲ Sala 7 17.00	
SULLY		▲ Sala 7 20.15	
FREE STATE OF JONES		▲ Sala 7 22.20	
ROCK DOG		Sala 8 17.10	
FREE STATE OF JONES		▲ Sala 8 19.30	
MASTERMINDS - I GENI DELLA TRUFFA		Sala 8 22.40	
UN NATALE AL SUD		Sala 9 17.30-20.00-22.20	
CINEMA TEATRO CENTRALE LEFFE		PIAZZA DELLA LIBERTÀ, 1 - 035/731154 LEFFE	
ANIMALI FANTASTICI E DOVE TROVARLI		▲ 21.00	
MULTISALA IL BORGO		S.S. SONCINESE 498 - 0363/688012 ROMANO DI LOMBARDIA	
ANIMALI FANTASTICI E DOVE TROVARLI		▲ Sala 1 21.15	
MECHANIC: RESURRECTION		Sala 2 21.15	
COME DIVENTARE GRANDI ...		Sala 3 21.15	
SULLY		▲ Sala 4 21.15	
UN NATALE AL SUD		Sala 5 21.15	
CINETEATRO GAVAZZENI		VIA MARCONI, 40 - 035/294868 SERIATE	
LA VERITÀ STA IN CIELO		21.00	
ARISTON MULTISALA		VIALE MONTTEGRAPPA - 0363.41.95.03 TREVIGLIO	
SNOWDEN		▲ Sala 1 19.50	
MECHANIC: RESURRECTION		▲ Sala 1 22.30	
LA CENA DI NATALE		Sala 2 20.10-22.20	
UN NATALE AL SUD		Sala 3 20.20-22.40	
ANIMALI FANTASTICI E DOVE TROVARLI		▲ Sala 4 20.00-22.30	
SULLY		▲ Sala 5 20.10-22.30	
COME DIVENTARE GRANDI ...		Sala 6 20.20	
ANIMALI NOTTURNI		▲ Sala 6 22.20	
CINEMA TEATRO CAGNOLA		VIA ROMA, 82 - 035.4872228 URGANO	
QUESTI GIORNI GIOVEDÌ D'AUTORE		▲ Sala 1 21.00	
BRESCIA		ORARI	
MORETTO		VIA S. ALESSANDRO - 030.48.383	
AGNUS DEI		★ 21.15	
MULTISALA WIZ		V.LE ITALIA ANG. VIA F.LLI UGONICI O/C COMM. FRECCIA ROSSA - 030/2889211	
ANIMALI FANTASTICI E DOVE TROVARLI		▲ Sala 1 16.20-19.00-21.40	
SNOWDEN		▲ Sala 2 15.30-18.30-21.30	
3 GENERATIONS - UNA FAMIGLIA...		▲ Sala 3 14.20-17.40-19.40-21.40	
A SPASSO CON BOB		Sala 4 19.25-21.40	
LA MIA VITA DA ZUCCHINA		★ Sala 4 14.20-16.00	
ONE PIECE GOLD - IL FILM		Sala 4 14.20-16.50	
FREE STATE OF JONES		▲ Sala 5 15.30-18.30-21.30	
ANIMALI NOTTURNI		▲ Sala 6 14.20-16.45-19.10-21.35	
OZIL REGNO DEL CINEMA		VIA SORBANELLA, 12 - 030.35.07.911	
UN NATALE AL SUD		Sala 1 14.40-16.40-18.40-20.40-22.40	
MECHANIC: RESURRECTION I GRANDI SALDI		Sala 2 15.30-17.40-20.30-22.40	
COME DIVENTARE GRANDI ...		Sala 3 14.20-16.25-18.30-19.50	
ANIMALI FANTASTICI E DOVE TROVARLI		▲ Sala 4 14.40-17.20-20.00-22.40	
SULLY		▲ Sala 5 14.20-16.25-18.30-20.35-22.40	
LA RAGAZZA DEL TRENO		▲ Sala 6 20.20-22.40	
SULLY		▲ Sala 6 21.40	
TROLLS		▲ Sala 6 15.30-17.35	
PETS - VITA DA ANIMALI		▲ Sala 7 14.20	
ROCK DOG		▲ Sala 7 14.20-16.20-18.20	
SNOWDEN		▲ Sala 7 20.00-22.40	
ANIMALI FANTASTICI E DOVE TROVARLI		▲ Sala 8 16.15-19.00-21.40	
MASTERMINDS - I GENI DELLA TRUFFA		Sala 9 18.30-20.35-22.40	
PALLE DI NEVE		▲ Sala 9 14.30-16.30	
LA CENA DI NATALE		Sala 10 14.20-16.25-18.30-20.35-22.40	
SOCIALE		VIA CAVALLOTTI, 20 - 030.41.140	
SULLY		▲ 21.15	
GEMINI		VIA PALAZZOLO, 66 - 030.74.60.530 CAPRIOLO	
SULLY		▲ Sala 1 20.15-22.00	
FRANTZ CINEFORUM		▲ Sala 2 19.00-21.15	
BAD MOMS - MAMME MOLTO CATTIVE		▲ Sala 3 19.15-21.15	
STARPLEX CORTE FRANCA		VIA ROMA, 78 - 030/9847222 CORTEFRANCA	
UN NATALE AL SUD		Sala 1 19.35-21.35	
COME DIVENTARE GRANDI ...		Sala 2 19.30-21.30	
FREE STATE OF JONES		▲ Sala 2 18.00-21.00	
MECHANIC: RESURRECTION		Sala 6 18.30-21.05	
LA CENA DI NATALE		Sala 7 19.35-21.35	
SNOWDEN		▲ Sala 5 18.20-20.50	
ANIMALI FANTASTICI E DOVE TROVARLI		▲ Sala 3 18.15-21.00	
SULLY		▲ Sala 8 18.35-21.10	
MULTISALA GARDEN MULTIVISION		PIAZZA MEDAGLIE D'ORO, 2 - 0364.52.91.01 DARFO BOARIO	
SULLY		▲ Sala 1 20.00-22.00	
COME DIVENTARE GRANDI ...		Sala 2 20.00	
MECHANIC: RESURRECTION		Sala 2 22.30	
ANIMALI FANTASTICI E DOVE TROVARLI		▲ Sala 3 20.00-22.30	
UN NATALE AL SUD		▲ Sala 3 20.00-22.30	
ARCADIA ERBUSCO		VIA ROVATO, 44 - C/O CENTRO COMMERCIALE LE PORTE FRANCHIE - 030.77.17.644 ERBUSCO	
SULLY		▲ 17.30-20.30-22.50	
UN NATALE AL SUD		▲ 17.50-20.10-22.40	
ROCK DOG		17.00	
LA CENA DI NATALE		19.50-22.30	
FREE STATE OF JONES		▲ 18.00-21.00	
COME DIVENTARE GRANDI ...		17.20-20.20	
SNOWDEN		▲ 22.20	
ANIMALI FANTASTICI E DOVE TROVARLI		▲ 17.10-20.00-22.10	
MULTISALA KING		VIA FORNACE DEI GORCHI - 030.9913670 LONATO	
SULLY		▲ Sala 1 20.25-22.45	
ANIMALI FANTASTICI E DOVE TROVARLI		▲ Sala 2 20.00-22.40	
COME DIVENTARE GRANDI ...		Sala 3 20.15	
ANIMALI FANTASTICI E DOVE TROVARLI		▲ Sala 3 22.35	
UN NATALE AL SUD		▲ Sala 5 20.35-22.40	
LA CENA DI NATALE		Sala 5 20.20-22.40	
TEATRO CTM		NULLO30/2594801 REZZATO	
MINE		21.00	
COMO		ORARI	
ASTRA		VIALE GIULIO CESARE, 3 - 031.261234	
AMORE E INGANNI		▲ 21.00	
CINELANDIA COMO		VIA PASQUALE PAOLI, 6 - 031/507500	
MECHANIC: RESURRECTION		Sala 1 20.30-22.30	
ROCK DOG		Sala 1 17.10	
ANIMALI FANTASTICI E DOVE TROVARLI		▲ Sala 2 19.00-21.30	
TROLLS		Sala 2 17.15	
UN NATALE AL SUD		Sala 3 17.15-20.20-22.15	
ANIMALI NOTTURNI		▲ Sala 4 20.00-22.20	
COME DIVENTARE GRANDI ...		Sala 4 17.00	
SULLY		▲ Sala Atmos 17.20-20.10-22.10	
LA CENA DI NATALE		▲ Sala 6 20.20-22.15	



SALA	SPETTACOLO
<b>ALTALUCE TEATRO</b> ALZAIA NAVIGLIO GRANDE, 192 348/7076093	Dal 2 dicembre <b>Il Calapranzi</b> di H. Pinter con E. Annale, G. Marinelli, F. Brancaccio <b>durata 1 ora</b> . Regia di L. Ligato.
<b>ARIBERTO</b> VIA D. CRESPI, 9 338/5268503	Ore 20.45 <b>Waltan jazz</b> con M. Ernqvist violino, M. Rossi pianoforte, N. Pisano basso, M. Piemontese batteria.
<b>ARSENALE</b> VIA C. CORRENTI, 11 02/8321999	Sabato 3 <b>Contemporary Music Hub... Fase seconda</b> .
<b>ASSOCIAZIONE CULTURALE - TEATRO DI VETRO</b> VIA LUDOVICO DI BREME, 79 02/736799171	Ore 21.00 <b>Radio d'autore</b> di e con T. Scala, P. Tomelleri <b>durata 1 ora e 30'</b> € 15,00/12,00.
<b>ATELIER CARLO COLLA E FIGLI</b> VIA MONTESANI, 35/1 02/89531301	Ore 10.00 per le scuole <b>Hansel e Gretel</b> con la Compagnia Marionettistica Carlo Colla & Figli <b>durata 1 ora e 20'</b> . Regia di E. Monti Colla € 8,00.
<b>ATIR TEATRO RINGHIERA</b> VIA BOIFAFA, 17 02/58325578	Ore 20.45 <b>Il Vangelo secondo Antonio</b> di D. De Luca con M. Piana, D. De Luca, D. Fasano. Regia di D. De Luca € 18,00/15,00/12,00/8,50.
<b>CAMPO TEATRALE</b> VIA CAMBIASI, 10 02/26113133	Ore 21.00 <b>Cantare all'amore</b> di regia e con N. Di Chio, P. Di Mitri, M. Fieno <b>durata 1 ora e 05'</b> € 20,00/14,00/10,00.
<b>CARCANO</b> CORSO DI PORTA ROMANA, 63 02/55181377	Ore 20.45 <b>Il Vangelo secondo Antonio</b> di D. De Luca con M. Piana, D. De Luca, D. Fasano. Regia di D. De Luca € 18,00/15,00/12,00/8,50.
<b>CRT-TEATRO DELL'ARTE</b> VIALE ALEMAGNA, 6 02/72434258	Illy ArtLabOre 19.00 <b>Casa Ghizzardì: Mi ricordo ancora</b>   ispirato all'opera dell'artista <b>Pietro Ghizzardì</b> con S. Castiglioni <b>durata 1 ora e 40'</b> . Regia di A. Calenda € 34,00/25,00. Ore 20.00 <b>Il dissoluto ossia il Don Giovanni</b> di W. A. Mozart, L. Da Ponte con orchestra Silete Ventil. Regia di D. Montagna.
<b>ELFO PUCCINI - SALA BAUSCH</b> CORSO BUENOS AIRES, 33 02/00660606	Ore 19.30 <b>Il racconto di Natale</b> di C. Dickens <b>durata 1 ora e 10'</b> . Regia di e con F. Bruni € 15,00.
<b>ELFO PUCCINI - SALA FASSBINDER</b> CORSO BUENOS AIRES, 33 02/00660606	Ore 21.00 <b>L'eclisse</b> di J. C. Oates con I. Marinelli, E. Ghiaurov, C. Spanò e O. Roldan (tanghero) <b>durata 1 ora e 20'</b> . Regia di F. Frongia € 31,00/15,50.
<b>ELFO PUCCINI - SALA SHAKESPEARE</b> CORSO BUENOS AIRES, 33 02/00660606	Ore 20.30 <b>Sogno di una notte di mezza estate</b> di W. Shakespeare con C. Agustoni, G. Amato, M. Bonadei, S. Borsarelli, C. Cipolletta, E. Curcurù, L. Fabiani, L. Fontana, V. Giordano, S. Nicolucci, E. Scarpati Fanetti, L. Toracca, V. Zampa <b>durata 1 ora e 45'</b> . Regia di E. De Capitani € 31,00/15,50.
<b>FRANCO PARENTI (SALA ACOMEA)</b> VIA PIER LOMBARDO 14 02/59995206	Ore 20.45 <b>Wikipiera</b> con P. Degli Esposti, P. Strabioli € 32,00/18,00 + prev..
<b>FRANCO PARENTI (SALA GRANDE)</b> VIA PIER LOMBARDO 14 02/59995206	Ore 21.00 <b>Edipo Re - Edipo a Colono</b> con G. Mauri, R. Sturno, I. Alovio, E. Anvigo, L. Garofoli, M. Mandolini, R. Manzi, G. Scarpinato <b>durata 1 ora e 15'</b> . Regia di A. Baracco, G. Mauri € 40,00/32,00/18,00 + prev..
<b>FRANCO PARENTI (SALA TRE)</b> VIA PIER LOMBARDO 14 02/59995206	Ore 20.30 <b>Baal</b> di B. Brecht con E. Ballardini, F. Frigoli, E. Moretti, D. Muratore, M. Ortolani <b>durata 1 ora e 20'</b> . Regia di G. Isgrò € 15,00/12,00 + prev..
<b>FRANCO PARENTI (SALA TRENO BLU)</b> VIA PIER LOMBARDO 14 02/59995206	Ore 21.15 <b>Il topo del sottosuolo</b> di da F. Dostoevskij - add. A. Oliva, M. Manni € 15,00/12,00 + prev..
<b>MANZONI</b> VIA MANZONI, 42 02/7636901	Ore 20.45 <b>Nudi e crudi</b> di A. Bennet con M. A. Monti, P. Calabresi, N. Sorrenti. Regia di S. Sinigaglia € 35,00/32,00/23,00/15,00.
<b>MENOTTI - TIEFFE</b> VIA CIRO MENOTTI, 11 02 36592544	Ore 20.30 <b>Toscax</b> di M. Casadei con la Compagnia Artemis Danza/Monica Casadei <b>durata 1 ora e 10'</b> € 26,50/14,00.
<b>MTM - TEATRO LEONARDO DA VINCI</b> VIA AMPÈRE 1, ANG. P.ZZA L. DA VINCI 02/86454545	Ore 20.30 <b>L'Arte della Menzogna</b> di V. Cavalli con A. Robbiano <b>durata 1 ora e 15'</b> . Regia di V. Cavalli, C. Intropido € 24,00/16,00/12,00.
<b>MTM - TEATRO LITTA</b> CORSO MAGENTA, 24 02/86454545	Ore 20.30 <b>Nove</b> di E. Erba con M. Franciosa, C. Crisafio <b>durata 1 ora e 20'</b> . Regia di M. Avogadro € 24,00/16,00/12,00.
<b>NUOVO</b> PIAZZA SAN BABILA 02/76000086	Ore 20.45 <b>Performance</b> con Virginia Raffaele <b>durata 1 ora e 30'</b> . Regia di G. Solari € 44,50/39,50/34,50.

> LA SCELTA

SARA CHIAPPORI

## Un altro sguardo sui migranti

Uno scanner analizza al dettaglio una foto. L'ha scattata José Palazon a Melilla, in Marocco. Il verde di un campo da golf, un'altra recinzione metallica e, in bilico sulla sua sommità, delle figure scure. Sembrano gli Uccelli di Hitchcock, sono migranti che tentano di scavalcare. Finalmente a Milano ospite di Zona K, “Birdie” del gruppo catalano Agrupación Señor Serrano (Leone d'argento alla Biennale 2015) è una sorprendente performance multimediale sulle migrazioni di massa nella forma di un dispositivo complesso che combina con precisione visionaria miniature, modellini in scala, video in presa diretta e azione teatrale. Da vedere, oggi e domani, Teatro LaCucina.

SALA	SPETTACOLO
<b>PACTA SALONE</b> VIA ULISSE DINI, 7 02 36503740	Ore 20.45 <b>Uno Nessuno Centomila</b> di L. Pirandello con M. E. D'Aquino, R. Magherini, A. Pazzi, A. Raimondi <b>durata 1 ora e 15'</b> . Regia di A. Raimondi € 24,00/18,00/12,00.
<b>PICCOLO TEATRO - PAOLO GRASSI</b> VIA ROVELLO, 2 848.800.304	Ore 19.30 <b>Elvira</b> di Brigitte Jacques © Gallimard con T. Servillo, P. Valentini, F. Marino, D. Cirri. Regia di T. Servillo € 33,00/26,00.
<b>PICCOLO TEATRO STREHLER</b> LARGO GREPPI, 1 848.800.304	<b>Scatola Magica</b> Ore 9.45 e ore 11.15 <b>Il mestiere del Teatro - Benvenuti al Piccolo</b> di S. Guizzi con D. Gasparro e F. Gelosa <b>durata 1 ora e 5'</b> . Regia di S. Guizzi. <b>Scatola Magica</b> Fino al 04/12 <b>Il mestiere del Teatro - Benvenuti al Piccolo</b> di S. Guizzi con D. Gasparro, F. Gelosa <b>durata 1 ora e 05'</b> . Regia di S. Guizzi. Ore 19.30 <b>The Pride</b> di A. Kaye Campbell con L. Zingaretti, M. Lombardi, V. Milillo, A. Cendron. Regia di L. Zingaretti € 33,00/26,00.
<b>PICCOLO TEATRO STUDIO MELATO</b> VIA RIVOLI, 6 848.800.304	Ore 19.30 <b>Birre e rivelazioni</b> con T. Laudadio, A. Renzi <b>durata 1 ora e 10'</b> . Regia di e di T. Laudadio € 33,00/26,00.
<b>SALA FONTANA</b> VIA BOLTRAFFIO, 21 02/69015733	Ore 20.30 <b>Mondo Cane</b> <b>durata 50'</b> . Regia di di e con D. Turconi. Ore 21.45 <b>Socialmente</b> di F. Alberici con F. Alberici, C. Marsicano <b>durata 50'</b> . Regia di e di F. Alberici.
<b>SILVESTRIANUM</b> VIA A. MAFFEI, 29 02/55211300	Dal 3 dicembre <b>Canto di Natale</b> di C. Dickens con la Compagnia Gianni e Cosetta Colla di marionette e attori. Regia di S. Magnaccio Colla.
<b>SPAZIO AVIREX TERTULLIANO</b> VIA TERTULLIANO, 68 02/49472369	Ore 21.00 <b>Hija de la Revolition: Frida dentro/Frida Fuori</b> <b>durata 1 ora</b> . Regia di di e con A. Esposito € 16,00/10,00.
<b>SPAZIO BANTERLE</b> LARGO CORSIA DEI SERVI, 4 348 2656879	Ore 20.30 <b>La ricotta</b> di P.P.Pasolini con A. Fassari € 20,00/16,00/13,00.
<b>SPAZIO TEATRO 89</b> VIA FRATELLI ZOIA, 89 02 40914901	Sabato 3 <b>Rassegna It's Only Folk Rock - Lowlands &amp; Friends Play Townws Van Zandt</b> .
<b>SPAZIO-TEATRO NO' HMA</b> VIA A. ORCAGNA, 2 02/45485085	Ore 21.00 <b>De la creazione e di altri contrattempi</b> con F. Nuti, C. Mone-ta, R. Petrozzi. Regia di M. Rampoldi.

SALA	SPETTACOLO
<b>TEATRO CABOTO</b> VIA CABOTO, 2 02/70605035	Ore 21.00 <b>Sarto per Signora</b> di G. Feydeau con G. Frigerio, A. Forneris, A. Battaglia, G. Torinese, A. Arrigoni, B. Macaresco, R. Arrigoni, G. Stoppa, M. Lopez Homen <b>durata 1 ora e 40'</b> . Regia di G. Frigerio € 10,00/8,00.
<b>TEATRO DELFINO</b> VIA DALMAZIA, 11 333/5730340	Ore 21.00 <b>Nuda e cruda</b> di e con A. Mazzamauro. Regia di L. Galassi € 20,00/15,00/12,00.
<b>TEATRO DELLA COOPERATIVA</b> VIA HERMADA, 8 02/6420761	Ore 19.30 <b>La bottega del caffè</b> di C. Goldoni con V. S. Costantin, G. Gioia, M. Pezza, D. Runko, G. Versari <b>durata 1 ora e 15'</b> . Regia di M. Di Stefano € 18,00/15,00/12,00/10,00.
<b>TEATRO DELLA MEMORIA</b> VIA CUCCHIARI, 4 02/313663	Sabato 3 <b>Il fagiolo magico</b> con Mago Demis <b>durata 1 ora</b> . Regia di D. Bazzotti. Dal 3 dicembre <b>Walter Di Gemma in Avere un debole è il mio forte</b> <b>durata 1 ora e 15'</b> . Regia di di e con W. Di Gemma.
<b>TEATRO FILODRAMMATICI</b> VIA FILODRAMMATICI, 1 02/36727550	Ore 21.00 <b>Collaborators</b> di J. Hodge con T. Amadio, E. Arrigazzi, M. Basile, M. Cacciola, E. Caruso, B. Fornasari, E. Giraldo, M. Lucini, A. Mancioppi, D. Profeta, C. Serangeli, U. Terruso, E. Torlasco, A. Valentino <b>durata 2 ore 10'</b> . Regia di B. Fornasari € 22,00/18,00/15,00/11,00.
<b>TEATRO I</b> VIA G. FERRARI, 11 02/8323156	Ore 21.00 <b>Erodiàs</b> di G. Testori con F. Fracassi <b>durata 1 ora e 10'</b> . Regia di R. Martinelli € 18,00/12,00/11,50/9,00.
<b>TEATRO LIBERO</b> VIA SAVONA, 10 02/8323126	Ore 21.00 <b>Amorosi Assassini - Facciamo finta di niente, dai...</b> di con e regia V. Perdonò con M. Sforza pianoforte <b>durata 1 ora</b> € 20,00/12,00/10,00.
<b>TEATRO LINGUAGGICREATIVI</b> VIA E. VILLORESI, 26 02/39543699	Ore 20.30 <b>Harryness</b> con F. Leschiera, S. Migliori. Regia di e di P. Trotti € 14,00/10,00.
<b>TEATRO MARTINITT</b> VIA PITTERI, 58 02/36580010	Ore 21.00 <b>Romeo e Giulietta s'amavano eccome</b> con M. Serago, C. Cesarini, A. Pusceddu, F. Faloppa, F. Falco, A. Carpicci, T. Moro, A. Polidori, G. Debè. Regia di e di M. Strati.
<b>TEATRO OSOPPO</b> VIA OSOPPO, 2 02/40071324	Dal 3 dicembre <b>Una farsa per Colette</b> <b>durata 1 ora e 30'</b> . Regia di e di M. Pozzoli.
<b>TEATRO SAN BABILA</b> CORSO VENEZIA, 2/A 02 798010	Ore 17.30 <b>Vi Presento l'Operetta Il Paese dei Campanelli - L'Operetta di Lombardo - Ranzato</b> € 5,00.
<b>TEATRO STELLA</b> VIA PEZZOTTI, 53 02/8464710	Domenica 4 <b>Trii pulaster (...e una caponera)</b> di C. Soldarelli. Regia di G. Ciapessoni.
<b>TEATRO STUDIO FRIGIA CINQUE</b> VIA FRIGIA, 5 348/2903851 - 392/5191682	<b>Sala Dodici</b> Dal 2 dicembre <b>Eri di maggio</b> . Regia di di e con A. Carnevale.
<b>VERDI</b> VIA PASTRENGO, 16 02/6880038	Dal 2 dicembre <b>The seas of Organillo</b> di e con S. Mottram con S. Mottram <b>durata 1 ora e 30'</b> .
SALA	RAGAZZI
<b>TEATRO DEL BURATTO AL PIME</b> VIA MOSÈ BIANCHI, 44 02/27002476	<b>Auditorium</b> Domenica 4 <b>Ali nel Cassetto</b> di A. Maini con G. D'Imperio, A. Torquati <b>durata 1 ora e 30'</b> . Regia di B. Frigerio.
SALA	MUSICA
<b>AUDITORIUM DI MILANO</b> L.GO GUSTAV MAHLER 02/83389.401-402-403	Dal 2 dicembre <b>Stagione Sinfonica. Rachmaninov - Beethoven</b> diretto da Z. Xian con L'Orchestra Sinfonica di Milano Giuseppe Verdi, L. Jussen (pianoforte).
<b>AUDITORIUM GIORGIO GABER</b> PIAZZA DUCA D'AOSTA, 3	Lunedì 5 <b>Concerto Roberto Franca</b> pianoforte.
<b>CONSERVATORIO DI MUSICA G. VERDI</b> VIA CONSERVATORIO, 12 02/762110.1	<b>Sala Puccini</b> Domenica 4 I suoni del Conservatorio - Recital di Francesco Granata.
<b>TEATRO ALLA SCALA</b> VIA FILODRAMMATICI, 2	<b>Museo Teatrale alla Scala</b> Fino al 28/02 <b>Mostra - Madama Butterfly, l'Oriente ritrovato. Foujita e Asari per Puccini</b> di V. Crespi Morbio.
SALA	LOCALI
<b>JOY</b> VIA VALVASSOR PERONI, 56	Dalle ore 19.30 <b>Multibenefit</b> .

DeAmicis

 Distinguished School

# Imparare il futuro



*Suole medie  
Liceo Classico  
Liceo Scientifico  
Liceo dello Sport  
Liceo delle Scienze Umane  
Istituto Tecnico Economico  
National Avio School*

Istituti De Amicis

Via Lamarmora 34 - 20122 Milano - Tel. 02 55 19 51 53



# LOMBARDIA.

## GUIDA AI SAPORI E AI PIACERI DELLA REGIONE.

IL MEGLIO DEL TERRITORIO  
PER I TUOI RICORDI PIÙ PIACEVOLI.



Uscita unica a 9,90 € in più.

### RISTORANTI, OSTERIE, AGRITURISMI, SPA, BOTTEGHE DEL GUSTO E MOLTO ALTRO.

La Lombardia può offrire itinerari e piatti lontani dai luoghi comuni. Proprio quelli che puoi scoprire seguendo i consigli e le segnalazioni di una Guida completa e aggiornata. Pensata per portare alla luce piccoli grandi tesori della produzione locale, tradizioni antiche e nuove tendenze del food.

753 ristoranti • 106 pizzerie • 110 ristoranti etnici • 94 locali per aperitivi • 107 botteghe del gusto  
177 agriturismi e B&B • 22 cascine doc • 30 spa • Milano da scoprire • le ricette degli chef.



iniziative.editoriali.repubblica.it  
Seguici su [f](#) Le Guide di Repubblica

IN EDICOLA E IN LIBRERIA

la Repubblica



# OBI®

## IL TUO MONDO CON LE TUE MANI OGGI APRE A SAN GIULIANO M.



Più di 200 tipi di idropitture



Più di 700 tipologie di piastrelle



Più di 5.000 utensili per i tuoi lavori



Più di 500 diverse qualità di piante

[www.obi-italia.it](http://www.obi-italia.it)

**Dalle ore 12,00 festeggia con noi:  
tantissime sorprese e omaggi per tutti!**

**Via Po - Uscita Tangenziale Est**