

Passaggio fondamentale per la comprensione/gestione dello swing condizionato.
Il T-3 inverso già in fase di chiusura, dichiara nuovo T-3 perché sull'indice è avvenuto lo swing condizionato; poi, siccome il T-3 inverso ha ancora del tempo a disposizione, potrebbe creare una lingua o invertire la rotta, se le sequenze lo confermeranno.

XBEAR: ciclo T-1

In virtù del configurarsi di un T-5 ribassista nel 1°50% dello sviluppo temporale del T-3 indice, abbiamo il 1° segnale di inversione sul Giornaliero stesso e, per certo, la nascita di un nuovo T-3 inverso.

CLICCA SULLA IMMAGINE PER INGRANDIRLA ++++++



Non si tratta di lingua perché sono passate due ore positive. Quindi nuovo T-3 già girato negativo. T-2 alla ricerca del suo bottom, in **armonia con l'indice** che è alla ricerca del suo top.

XBear: ciclo T-1



Citazione:
Originariamente inviato da **Stefie**
si puo' mettere uno swing incondizionato a 15444 T-6 per concludere T-3?

Citazione:
Originariamente inviato da **duca.64**
*Per i ragionamenti espressi, al momento in attesa di svincolare l'origine del T-3, a **quota 15444**, solamente, lo **swing incondizionato sul T-4 Indice**,.....*

Impariamo a "respirare" ciclicamente il Mercato e facciamoci aiutare dal metodo. In seno a questo approccio, la violazione di quota 15444pt (Prezzo) e la formazione di un T-6 in configurazione rialzista (Tempo), ci indica che il ciclo Giornaliero inverso ha dato vita ad un nuovo ciclo a 4h. Nè deriva che il FTSEMIB ha concluso, o sta per concludere, il proprio T-4.

Detto questo sul T-3 inverso vige un vincolo ribassista sul 2°T-4 (rialzista per il FTSEMIB) che, se non rispettato, darà origine ad almeno un nuovo T-2 inverso.

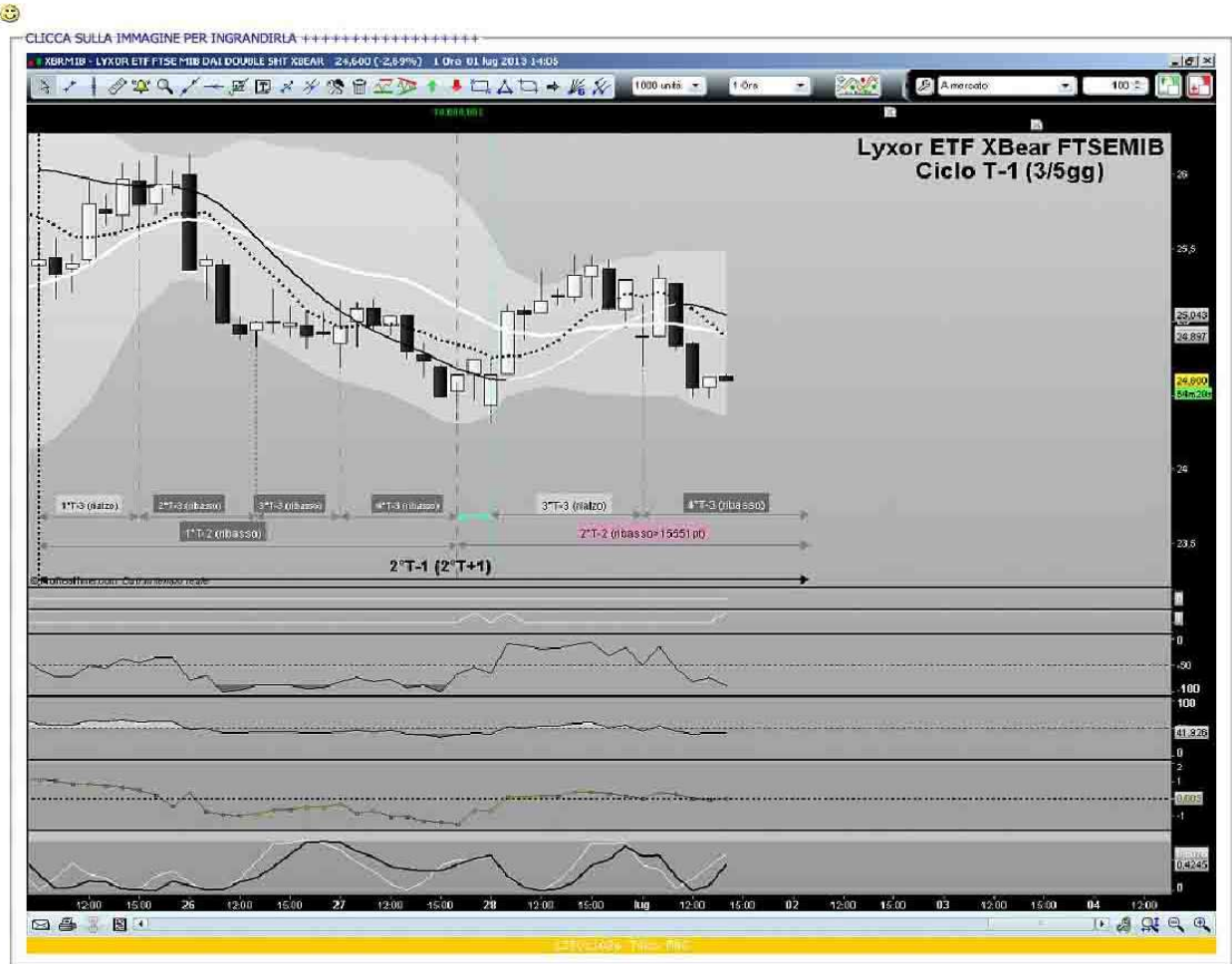

Adesso un altro passaggio fondamentale: lingua a minimi crescenti:

Sul top del 1°T-2 indice cadeva la scadenza temporale del T-1 inverso; Tale T-2 indice ha avuto un **ritracciamento >78%** consentendogli di appartenere alla vecchia struttura precedente;

Abbiamo atteso un ipotetico tempo sull'inverso che potesse fare da lingua (non avvenuta).

Quindi, se sul top del 1°T-2 si è concluso un T-1 inverso, il top del T-1 inverso successivo deve essere posizionato sul bottom del T-2 indice.

Quindi, tale T-2 indice serve per creare l'inversione e la partenza di un nuovo ciclo superiore (almeno un T per adesso). Tale T, se vorrà far parte del T+1 precedente, dovrà essere negativo e con sequenze + - o - - sui suoi T-1.

Sull'inverso, il T-1 nato sul top del 1°T-2 divenuto negativo, decreta anche **swing incondizionato** sul T+2 inverso e, quindi nascita di un T+2 indice. **Conferma** se il T-1 inverso avrà consistenza sul lato inverso e, in seguito, se il nuovo T indice sarà positivo.

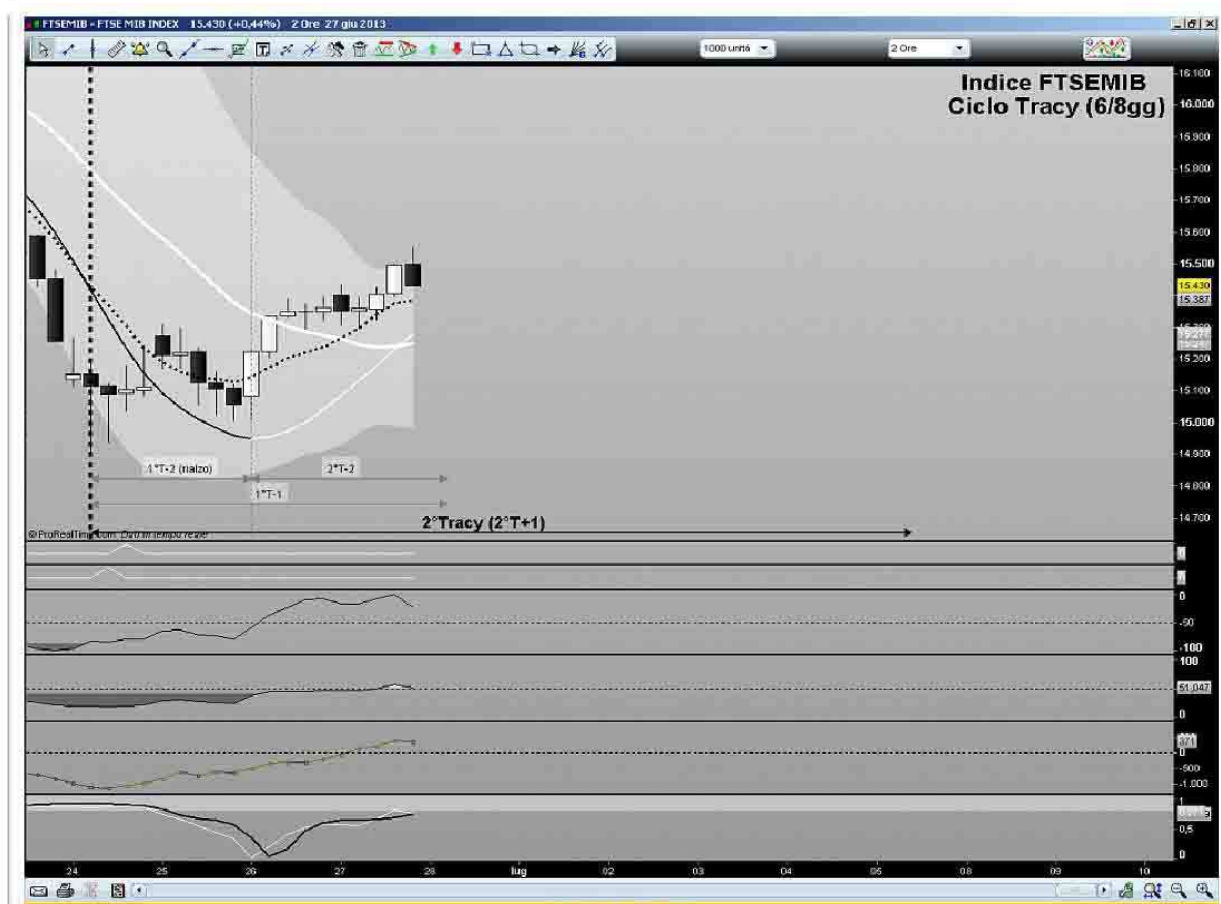



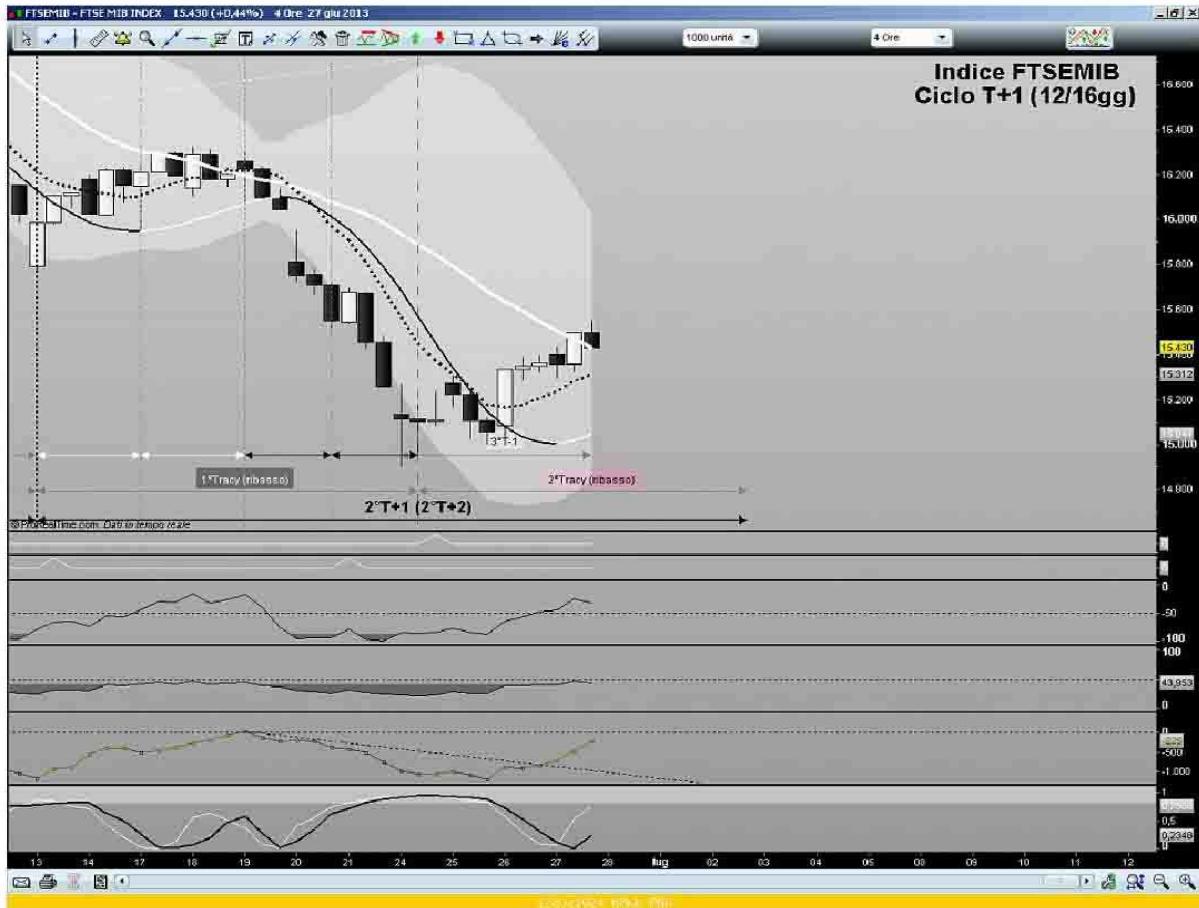

Ecco la modifica al grafico.

Il ciclo inverso che si è creato dopo lo swing inc. sul T+2 ha la consistenza di un T-1.

Quindi new T+2 indice con conferma di un T o suo **75% positivo**.

Il T-2 bayer a minimi crescenti fa da **bayer di una struttura di 3 gradi superiore** = new T+1.

Il nuovo T-1 che stiamo seguendo, parte quindi dal **minimo secondario** creato dalla fine del T-2 bayer.

Indice FTSEMIB: facciamo il punto sul breve periodo....

Intraday

Come ampiamente commentato, il mancato rispetto di un vincolo ribassista indotto dall'oscillazione ciclica di grado T-5 15:52(28Giu)/10:28(1°Lug) sancisce, di fatto, la nascita di un nuovo respiro ciclico Intraday di gradiente T-3. Quest'ultima, giunta ad oltre 6h di vita e grazie ad un T-6 ribassista, è alla ricerca del proprio bottom conclusivo.

T-1

Le dinamiche cicliche osservate sui frame inferiori al 60' congiuntamente ai livelli di ritracciamento sperimentati dal T-2 24/26Giu, mi inducono ad ipotizzare la formazione di un T-1 lungo (i.e. variante 5 di Taylor) la cui nascita, grazie al nuovo top di breve periodo registrato nella seduta odierna, viene appunto posizionata sul bottom del 26Giu.

Tracy

Preso atto di quanto sopra esplicitato circa il T-2 24/26Giu, il Tracy in essere dal minimo relativo del 26Giu sarebbe in procinto di traghettare il 1°50% dello sviluppo del 2°T-2.

T+1

I sospetti circa la facoltà del T-2 24/26Giu di poter introdurre l'Indice verso un nuovo respiro ciclico di breve periodo trovano, nel seppur frazionale high odierno, tutte le dovute conferme del caso. Un nuovo T+1, dunque, che, pur non essendo oggetto ad alcun obbligo ciclico, potrebbe individuare il proprio massimo, laddove sostenuto dalla presenza di un nuovo ciclo Mensile, nella finestra di Prezzo compresa tra 15690 e 16200pt.



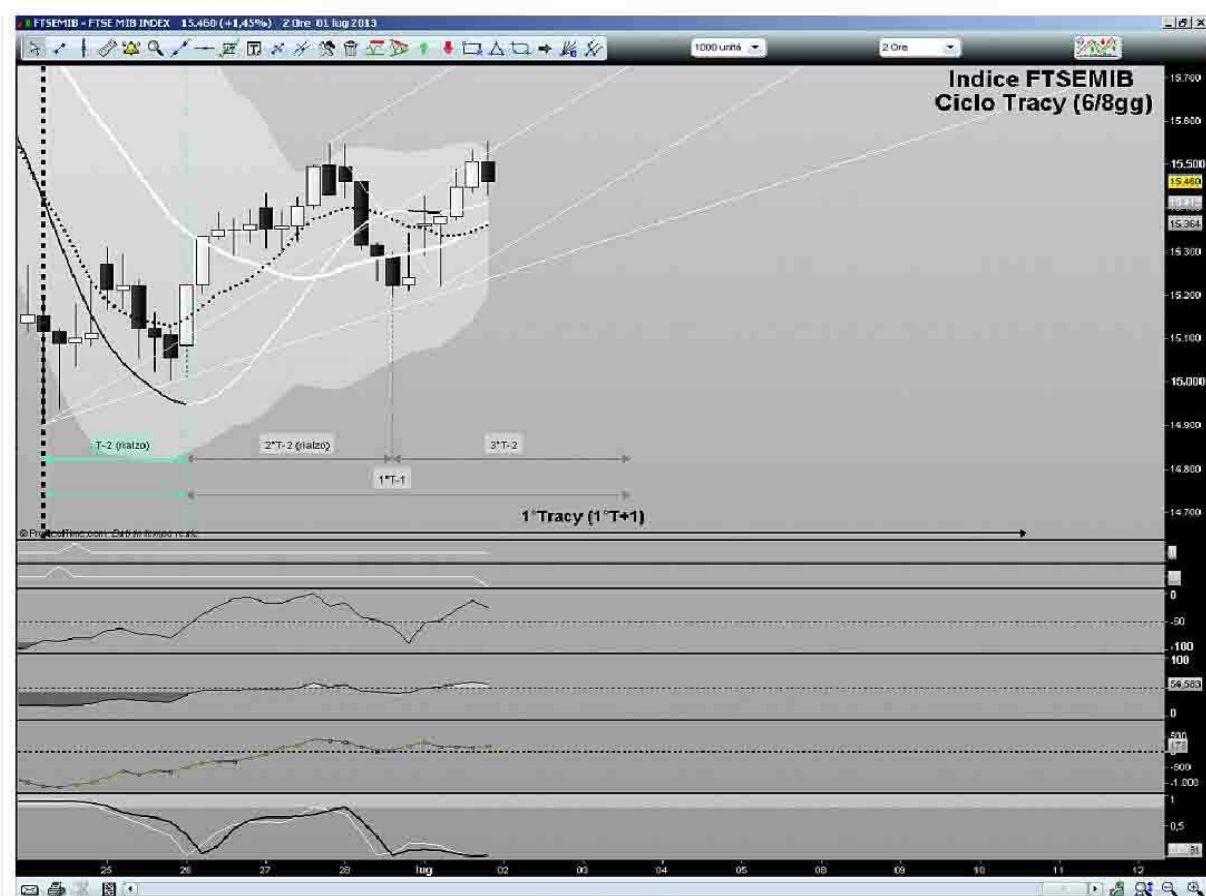

Sull'inverso è chiaro il concetto di top T-2 indice = top T-1 inverso, di swing inc T+2, del T-1 consistente e negativo dopo lo swing inc. sul T+2.

XBEAR: aggiorniamo i conteggi di breve.....

Buongiorno a tutti ☺

CLICCA SULLA IMMAGINE PER INGRANDIRLA ++++++

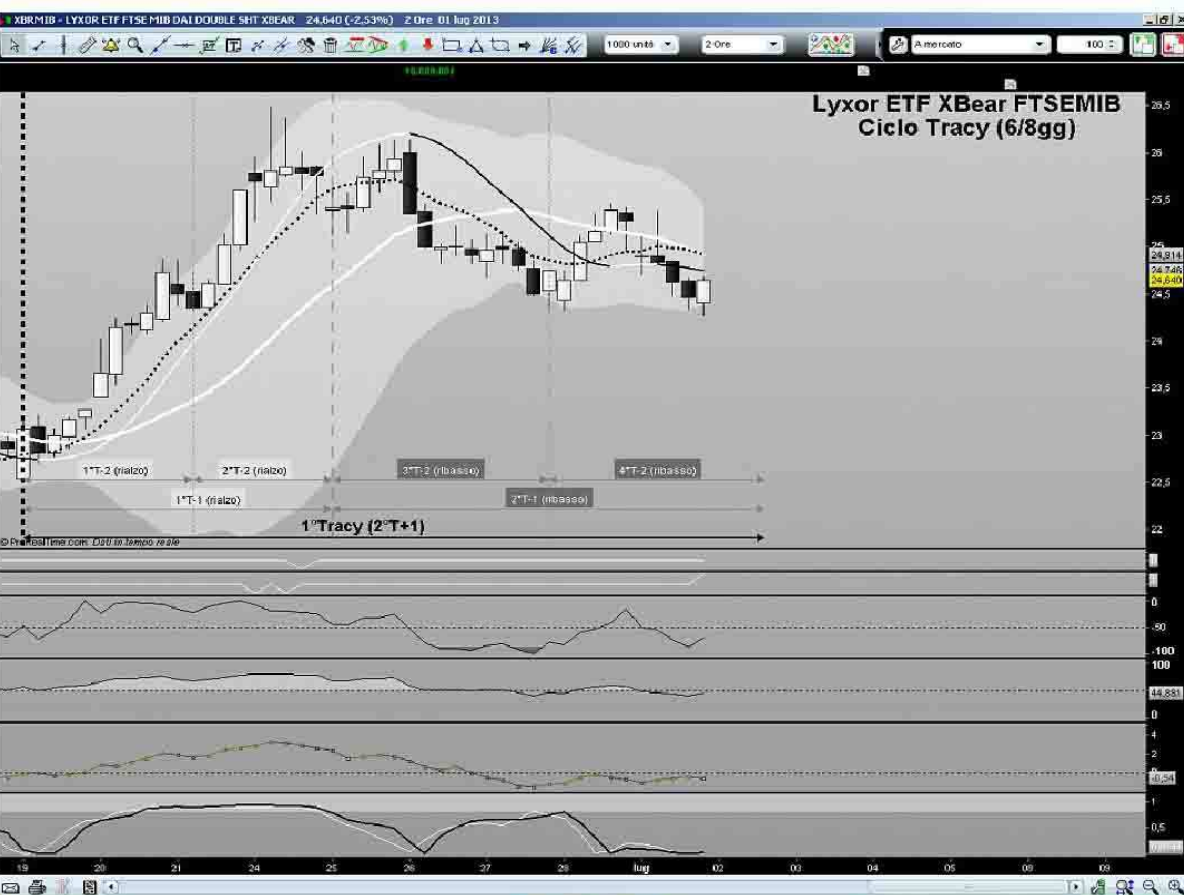

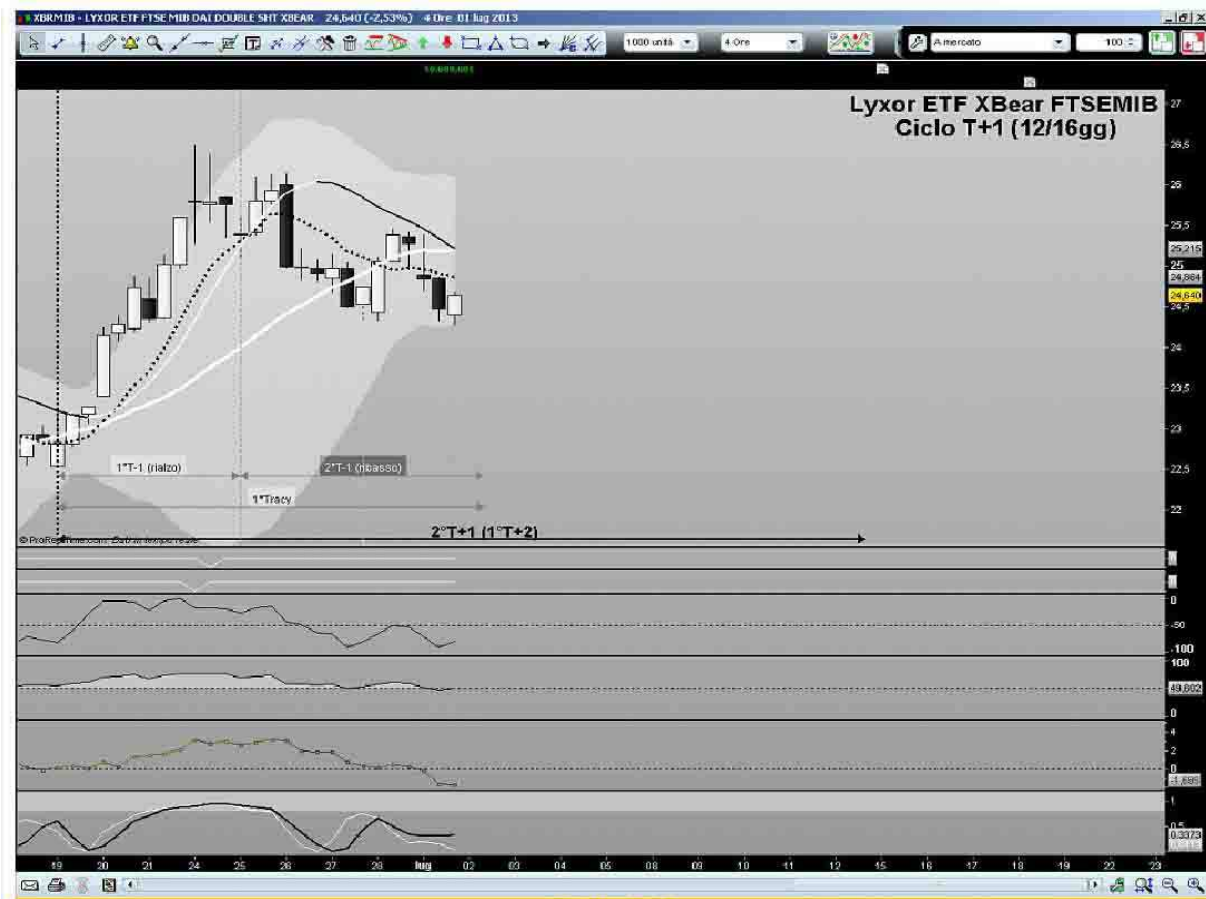

Nuovo T-3. Il 1° del 2°T-2. Il primo T-4 è stato isolato per gli stessi principi della **bayer a minimi crescenti** che abbiamo appena discusso.

Sul top di quel T-4 indice si è concluso il T-3 inverso; e sul minimo di quel T-4 indice si è verificato il top del nuovo T-3 inverso. Quindi uno **spostamento in avanti della partenza del ciclo** indice superiore per **ripristinare la reciprocità**.

Indice FTSEMIB: ciclo T-1

Citazione:

Originariamente inviato da **Ellico64**

Senza alcun riscontro da Prezzo e/o Tempo, a mio modo di vedere il FTSEMIB ha dato luogo ad una nuova oscillazione di grado T-3.

Conferma oggettiva a questo mio approccio, giungeranno tramite la violazione di quota 15396pt oppure l'**interruzione della sequenza ribassista in ambito T-6**.

Buon appe!!

Direi che non si è rivelata una minkiatà! 😊

Nuovo T-3, il 2° dell'attuale T-2, dal minimo delle 11:38 a 15279pt.



Leggete le considerazioni di Elico riguardo la durata dei cicli. Il **"tempo"** è fondamentale.

XBear: ciclo T-1&Co.....

L'interruzione della sequenza ribassista in ambito T-4 ci indica che una nuova oscillazione inversa di grado T-2 ha avuto luogo dal bottom di ieri a 24.28€(15552pt) delle 16:02.

Essendo, però, il 4gg(25Giu) giunto su quel minimo con oltre 40h di sviluppo, possiamo affermare che, se il nostro posizionamento ciclico è corretto, l'XBR ha dato vita anche ad un nuovo ciclo T-1.

Infine, essendo il ciclo Tracy in vita dal 19Giu giunto nei pressi del limite superiore della propria finestra temporale, è presumibile che detto bottom identifichi anche l'inizio di una nuova oscillazione T. Conferme giungeranno con un T-2(o 75% di esso) in configurazione rialzista oppure con i Prezzi>25.385€(<15217pt).

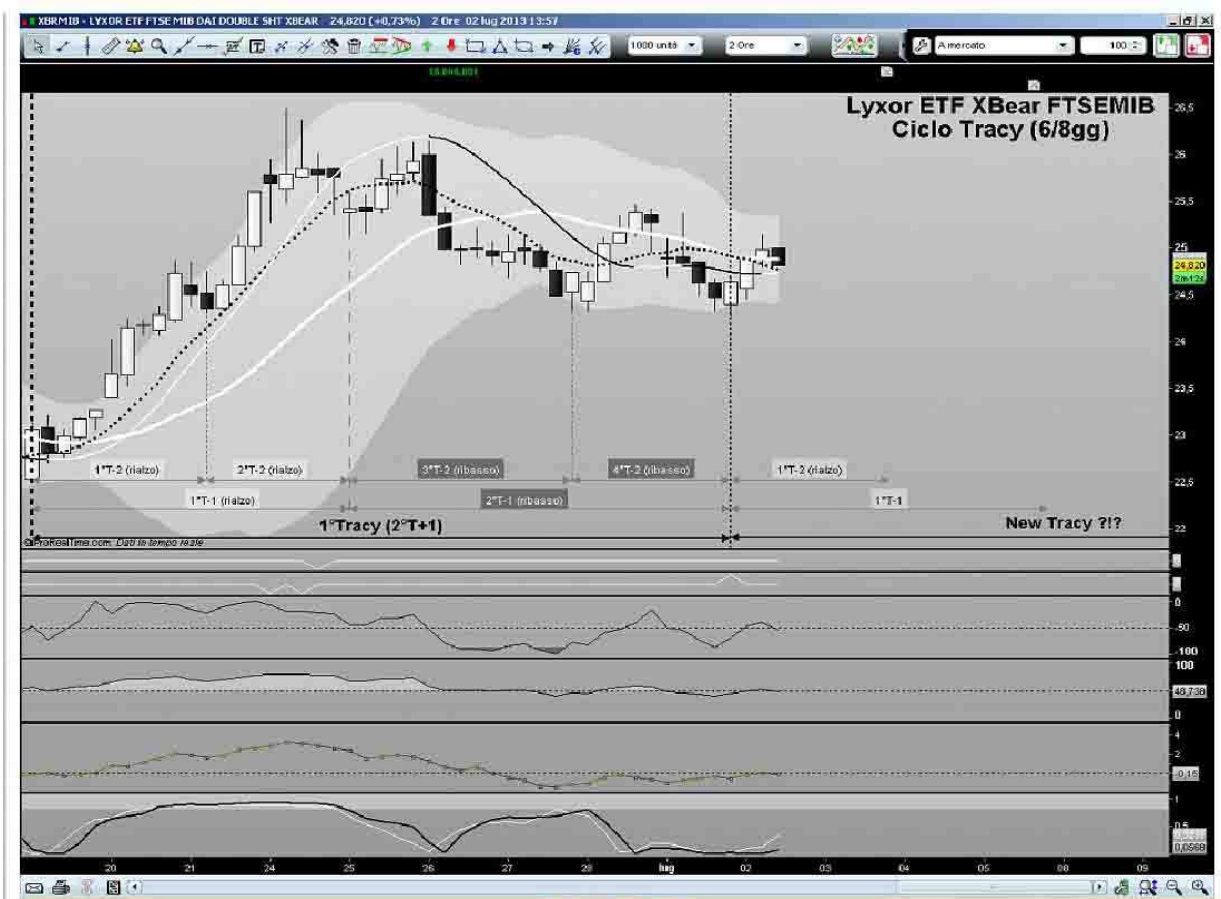

Ci si avvia alla conclusione del T-2 e, probabilmente, alla fine del T-1.

Indice FTSEMIB: facciamo il punto sul breve periodo....

Ciclo Giornaliero, quello iniziato dal bottom delle 11:36, che non ha regalato grosse "emozioni",

In evidenza la conclusione del 1°T-4 (breve) sul doppio minimo delle 15:00 e conseguente possibilità di assistere alla formazione di un T-3, quello attuale, in 3 tempi (vedere chart T-2 per chiarezza). (Mie) Attese di brevissimo che convergono, all'interno della seduta di domani, verso la conclusione del T-2 in vita dal 1°Lug.

PS: T-1 da Battleplan perfetto, manca solo la parte finale e relativa alla chiusura. Si vede molto bene anche sui frame a 2h(Tracy) e 4h(T+1). Fateci caso!!

Buona serata



Ecco l'ultimo atto del T-1 indice che abbiamo seguito. La rottura del T-4 precedente (oltre che del T-3), decreta lo **swing incondizionato** sul T-1 indice. Un nuovo T-3 rialzista decreterà new T-1.

Indice FTSEMIB: ciclo T-1

Citazione:

Originariamente inviato da **Ellico64**

Ciclo Giornaliero, quello iniziato dal bottom delle 11:36, che non ha regalato grosse "emozioni".

In evidenza la conclusione del 1°T-4 (breve) sul doppio minimo delle 15:00 e conseguente possibilità di assistere alla formazione di un T-3, quello attuale, in 3 tempi (vedere chart T-2 per chiarezza). **(Mie) Attese di brevissimo che convergono, all'interno della seduta di domani, verso la conclusione del T-2 in vita dal 1°Lug.**

PS: **T-1 da Battleplan perfetto, manca solo la parte finale e relativa alla chiusura.** Si vede molto bene anche sui frame a 2h(Tracy) e 4h(T+1). Fateci caso!!

Buona serata

Ciclo a tutto

Battleplan dal vivo spettacolare! 😊



Leggete: sempre riferimento al **"tempo"**....

Indice FTSEMIB: ciclo T-1

...ed anche il nostro Battleplan sul T-1 sembra ormai essersi completato.

Risulta altresì palese affermare che, in considerazione delle oltre 43h consumate da questa struttura di brevissimo periodo, l'interruzione della sequenza ribassista in ambito T-3 dichiarerà l'ingresso di una nuova oscillazione di pari grado.

Buon pranzo. 😊

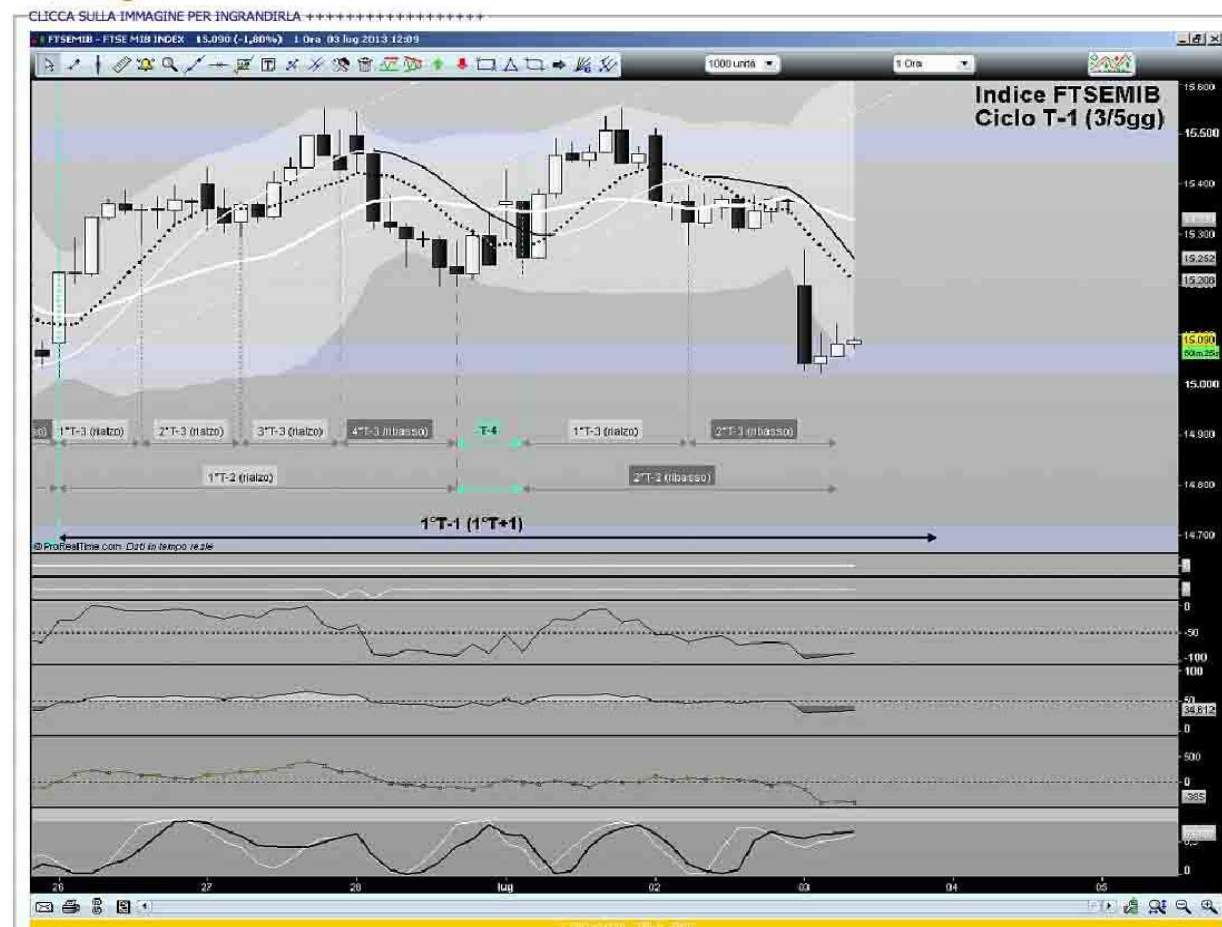

Adesso, alla ricerca di un nuovo T-3. Positivo = new T-1

Indice FTSEMIB: ciclo T-4

Citazione:

Originariamente inviato da **Elenco64**

Concluso il 1°T-5, sopra 15099pt saremo in un nuovo ciclo Giornaliero e, con ottime probabilità, in un nuovo T-2 Indice. Sotto quel livello sempre in auge l'ipotesi di un T-3 Indice a 3 tempi.

Violato il livello specificato, dal bottom odierno delle 10:00 ha avuto luogo un nuovo ciclo Giornaliero che si porta appresso tutte le incognite cicliche di brevissimo periodo che abbiamo già individuato e che "smarcheremo" con il solito contributo dei fattori Prezzo e Tempo.....

CLICCA SULLA IMMAGINE PER INGRANDIRLA ++++++



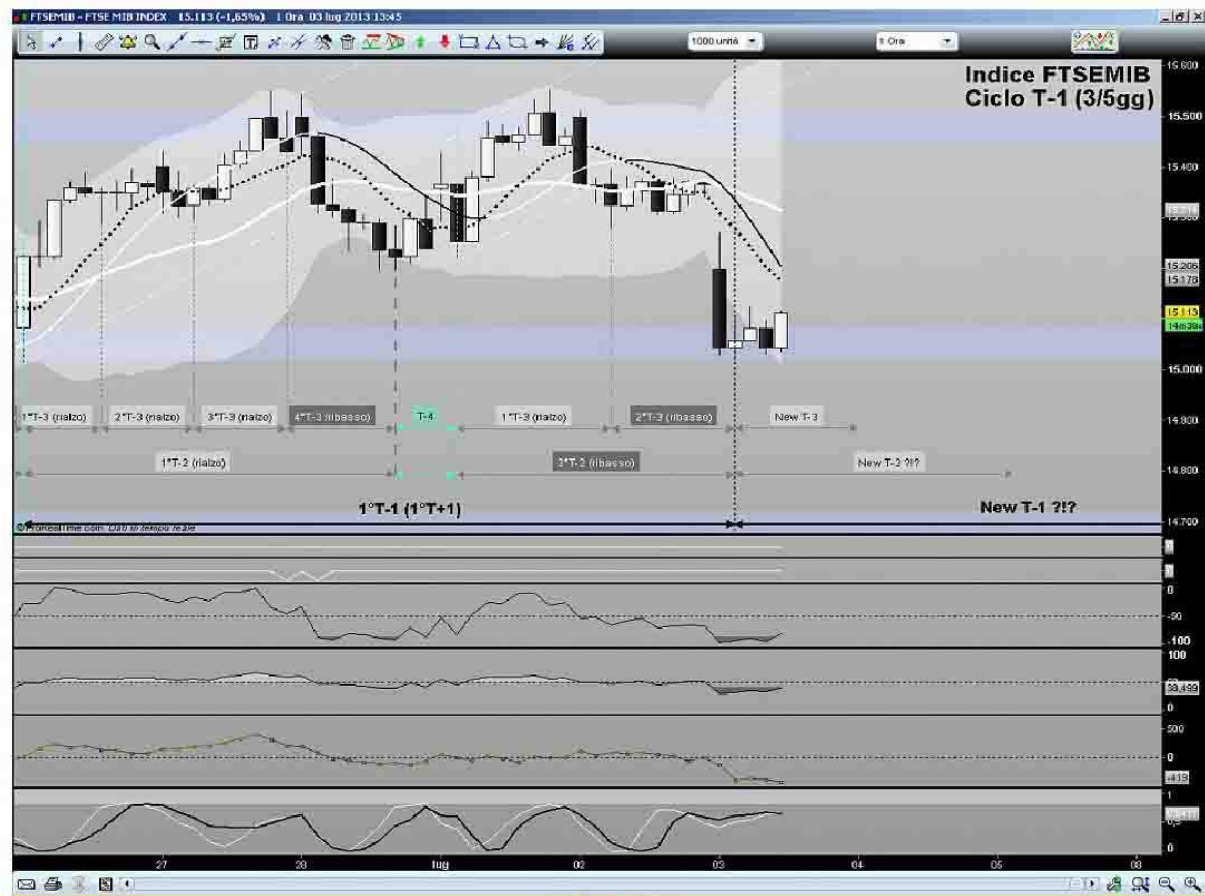

Controllo con l'inverso per il **tempo, vincoli e prezzo**. Per vedere se sono in fase (**reciprocità**).

XBear: ciclo T-1

...e naturalmente 2°T-3 inverso indirizzato ad individuare la propria conclusione assieme al 1°T-2 (generazione T-5 ribassista intervenuto oltre il 50% dello sviluppo temporale nominale) di questo nuovo T-1.

CLICCA SULLA IMMAGINE PER INGRANDIRLA *****

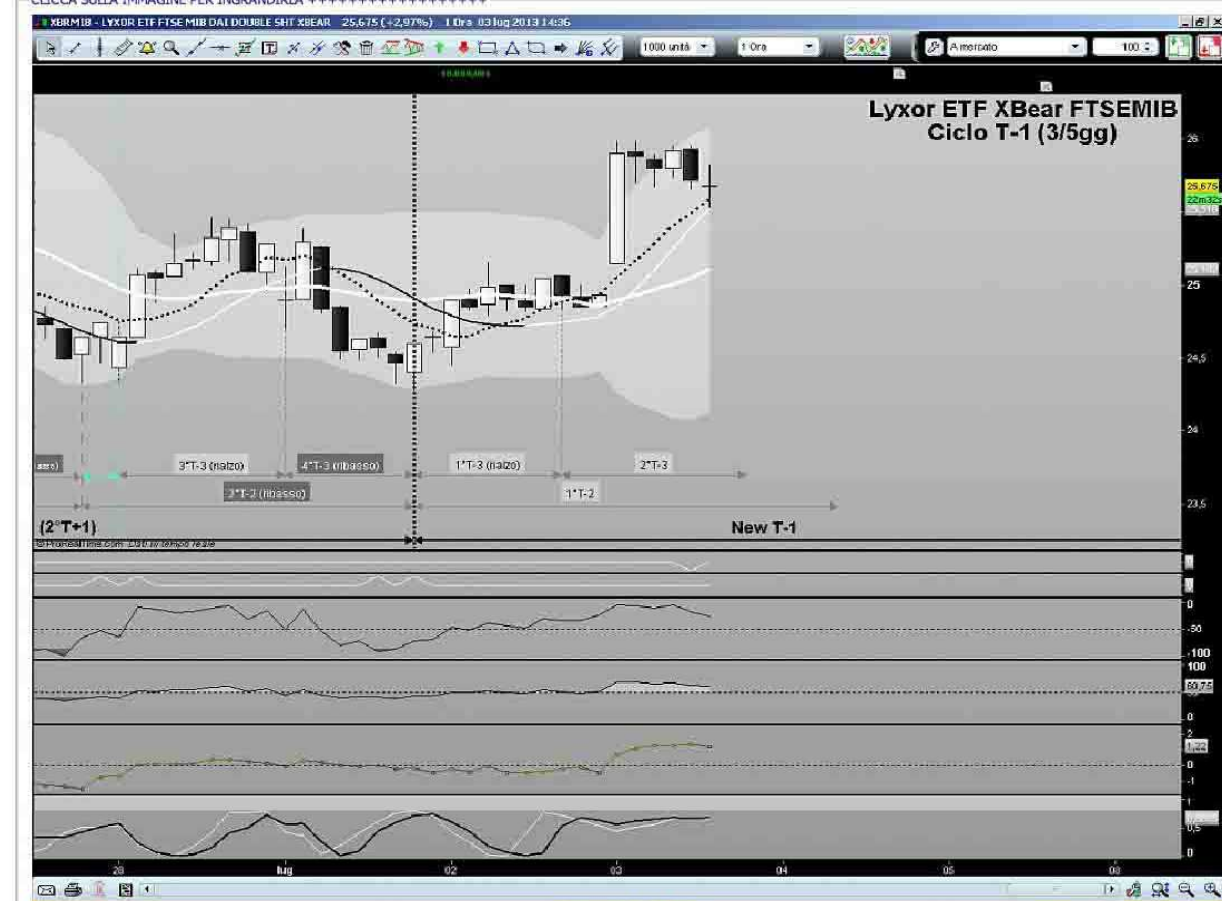

Un 75% di T-1 positivo, dopo 43 ore di T-1 sancisce ufficialmente l'inizio di un nuovo T-1.
Senza se e senza ma.

Indice FTSEMIB: ciclo T-1

Citazione:

Originale inviato da **Elico64**

Ciclo Giornaliero che è ormai in prossimità del proprio 75% dello sviluppo nominale temporale di un T-3 e, siccome lo sta facendo in modalità rialzista, tragherà l'Indice in una nuova struttura ciclica di brevissimo periodo di grado T-1.

Contesto questo che potrà essere messo in discussione solo da una struttura di grado superiore Tracy denominata in T-2.

Per una centratura ciclica complessiva di brevissimo periodo che reciterebbe questo....

CLICCA SULLA IMMAGINE PER INGRANDIRLA *****



GRAZIE ELICO.